

workwear



FEEL 225

BP Qualität, Innovation, Design:  
**Feel the difference!**



Starker Look, durchdacht im Detail:  
Individuelle & teamfähige  
BP Worker-Lösungen!

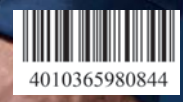

BP BIERBAUM-PROENEN SINCE 1788

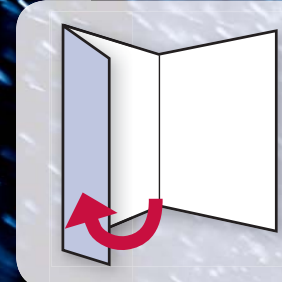

**Immer im Blick:  
Die OUTDOOR-Übersicht.**  
Zur Übersicht bitte aufklappen.



# Komplettieren Sie Ihr Outfit mit den BP OUTDOOR-Artikeln.

Die BP Outdoor-Artikel passen zu allen BP Kollektionen. Nähere Infos zu dieser Kollektion finden Sie auf den Seiten 114-131.

## 1 | Softshellweste 1870

Weitere Infos  
finden Sie auf Seite 120.



32

## 2 | Softshelljacke 1868

Weitere Infos  
finden Sie auf Seite 120.



32 21

## 3 | Winter-Soft-shelljacke 1869

Weitere Infos  
finden Sie auf Seite 126.



32

## 4 | Wetterschutz-jacke 1871

Weitere Infos  
finden Sie auf Seite 124.



32

## 5 | Arbeitsjacke Wetterschutz 1875

Weitere Infos  
finden Sie  
auf Seite 128.



56 110 32

## 6 | Fleecejacke 1872 + 1873 (weiß)

Weitere Infos  
finden Sie  
auf Seite 116.



21 32 81 53 110

## 7 | Strickfleecejacke 1876

Weitere Infos  
finden Sie  
auf Seite 118.



70 110 53 32

## 8 | Arbeitsjacke Softshell 1874

Weitere Infos  
finden Sie  
auf Seite 122.



32 56 110

## Kälte, Regen, Wind? BP Outdoor!

BP Outdoor bietet Lösungen für alle, die Wind und Wetter ausgesetzt sind. Fleece, Strickfleece, Softshell – mit den BP Outdoor-Artikeln komplettieren Sie Ihr Outfit und passen es noch individueller an Ihre persönlichen Alltagsanforderungen an. High-Tech-Gewebe, atmungsaktive Membran und funktionale Details sorgen bei jedem Klima für Sicherheit und Komfort. Jedes BP Outfit kann mit allen BP Outdoor-Artikeln optimal ergänzt werden.



wasserdicht



wasser-  
abweisend



winddicht



atmungsaktiv

# BP Outdoor





## BPperformance

Dezent zweifarbig mit vielen Funktionen.

Seite 28-41



## BP Comfort Plus

Funktionalität und Komfort mit mehr Baumwolle.

Seite 42-53



## BP Workfashion

Canvas-Mischgewebe mit echtem Denim-Feeling.

Seite 54-65



## BPower

Robust, kernig und hochfunktional.

Seite 66-73



## BP Work & Wash color

Zweifarbig, kratzfrei und besonders leicht.

Seite 74-85



## BP Profil

Robust und zweifarbig in großer Farbauswahl.

Seite 86-91



## BP CottonPlus

9 Formen in bis zu 10 Farben.

Seite 92-101



## BP Work & Wash uni

Kratzfrei und besonders leicht.

Seite 102-107



## BP Basic

100% Baumwolle in 9 Formen und bis zu 8 Farben.

Seite 108-113



## BP Outdoor

Die optimale Ergänzung zu allen BP Kollektionen.

Seite 114-131



## BP Shirts

Formstabil in bis zu 16 Farben.

Seite 132-145



## BP Accessoires

Knieloster, Holster, Gürtel und mehr.

Seite 148-149



# BP Workwear®:

## Qualität, Innovation, Design.

Berufskleidungslösungen für Menschen, die täglich mit Einsatz und Leidenschaft Außergewöhnliches leisten.

BP Workwear® bietet Ihnen in Farbe und Design perfekt aufeinander abgestimmte Kollektionen, die mit hohem Tragekomfort und durchdachter Ausstattung bestmöglichen Schutz und optimale Unterstützung bei der Arbeit gewährleisten. In exzellenter Marken-Qualität.

BP ... feel the difference!

## BP Know-how

Seite

Die BP Farben	152-153
Individualisierung	154
Pflegehinweise	155
Größentabelle	156-157
Fair Wear & Oekotex	158
Die BP Katalogwelten	159
Produktfinder numerisch	160-163

ANZEIGE

Die Innenseiten dieses Magazins wurden gedruckt auf:

Steinbeis Charisma

100% Recyclingpapier, ausgezeichnet mit dem Blauen Engel.

www.stp.de

Dieser Katalog ist gültig von 2014 bis 2016. Aufgrund produktionstechnischer Gegebenheiten sind Veränderungen einzelner Artikel nicht auszuschließen. Gültig unter Vorbehalt möglicher Druckfehler.

- BPperformance
- BP Comfort Plus
- BP Workfashion
- BPower
- BP Work & Wash color
- BP Profil
- BP CottonPlus
- BP Work & Wash uni
- BP Basic
- BP Outdoor
- BP Shirts
- BP Service
- BP Accessoires



Sie suchen eine **königsblaue Hose** oder einen **roten Blouson**?  
Kein Problem. Mit unserer **Farb-Formübersicht** finden Sie sofort  
Ihren Wunschartikel!



Arbeitshosen

	Bestell-Nr.	Seite
<b>10110</b>	<b>Dunkelblau/Nachtblau</b>	
	Comfort Plus 1796 720 110	47
	Comfort Plus 1797 720 110	47
	Profil 1815 720 10	89, 90
	CottonPlus 1469 720 10	96
	CottonPlus 1477 720 10	96
	CottonPlus 1493 720 10	96
	Work & Wash uni 1605 559 10	106
<b>13113</b>	<b>Königsblau</b>	
	BPerformance 1788 555 13	39
	BPerformance 1789 555 13	39
	Comfort Plus 1796 720 13	51
	Comfort Plus 1797 720 13	51
	BPower 1466 560 13	69
	BPower 1858 560 13	69
	BPower 1867 560 13	69
<b>21</b>	<b>Weiß</b>	
	Work & Wash color 1609 559 13	83
	Profil 1815 720 13	90
	Profil 1815 720 113	91
	CottonPlus 1469 720 13	96
	CottonPlus 1477 720 13	96
	CottonPlus 1493 720 13	96
	Work & Wash uni 1605 559 13	105, 106
<b>32</b>	<b>Schwarz</b>	
	Basic 1473 060 10	112
	Basic 1486 060 10	112
	Basic 1788 555 32	33
	Basic 1789 555 32	33
	Workfashion <sup>3</sup> 1888 688 32	63
	Workfashion <sup>3</sup> Damen 1898 688 32	63
	Workfashion <sup>3</sup> 1899 688 32	63
<b>44144</b>	<b>Sand/Ecru/Sahara</b>	
	BPower 1466 560 32	73
	BPower 1858 560 32	73
	CottonPlus 1477 720 32	96
	CottonPlus 1493 720 32	96
	Comfort Plus 1796 720 40	49
	Comfort Plus 1797 720 40	49
	Work & Wash color 1609 559 47	81
<b>4740</b>	<b>Profil</b>	
	1815 720 144	91
	CottonPlus 1469 720 44	96
	CottonPlus 1477 720 44	96
	CottonPlus 1493 720 44	96
	Basic 1473 060 44	112
	Basic 1486 060 44	112
	Basic 1885 585 41	57
<b>41</b>	<b>Havanna</b>	
	Workfashion <sup>4</sup> 1886 585 41	57, 65
	Workfashion <sup>4</sup> 1886 585 51	59
	Profil 1815 720 51	90
	CottonPlus 1469 720 51	96
	CottonPlus 1493 720 51	96
	Workfashion <sup>4</sup> 1885 585 51	59
	Workfashion <sup>4</sup> 1893 585 51	59
<b>51</b>	<b>Hellgrau/Steingrau</b>	
	Profil 1461 720 51	90
	CottonPlus 1434 720 51	99
	Workfashion <sup>4</sup> 1479 720 51	99
	Workfashion <sup>4</sup> 1888 585 51	59
	Workfashion <sup>4</sup> 1893 585 51	59
	Profil 1461 720 51	90
	CottonPlus 1434 720 51	99

Arbeitshosen

	Bestell-Nr.	Seite
<b>04</b>	<b>Deep blue, stone (Denim)</b>	
	Workfashion <sup>3</sup> 1888 038 04	64
	Workfashion <sup>3</sup> 1899 038 04	65
	BPower 1466 038 04	65
	Workfashion <sup>3</sup> Damen 1898 688 53	63
	Workfashion <sup>3</sup> 1899 688 53	63
	Workfashion <sup>3</sup> 1885 535 53	61
	Workfashion <sup>3</sup> 1886 535 53	61
<b>53153</b>	<b>Dunkelgrau/Mittelgrau/Anthrazit</b>	
	BPerformance 1788 555 53	35
	BPerformance 1789 555 53	35
	Comfort Plus 1796 720 56	53
	Comfort Plus 1797 720 56	53
	Workfashion <sup>4</sup> 1885 535 53	61
	Workfashion <sup>4</sup> 1886 535 53	61
	Workfashion <sup>4</sup> 1898 688 53	63
<b>5256</b>	<b>Profil</b>	
	1815 720 53	90
	Profil 1815 720 153	91
	CottonPlus 1469 720 53	95, 98
	CottonPlus 1477 720 53	95, 98
	CottonPlus 1493 720 53	95, 98
	Work & Wash uni 1605 559 53	107
	Basic 1486 060 53	112
<b>70</b>	<b>Olivgrün</b>	
	Comfort Plus 1796 720 70	45
	Comfort Plus 1797 720 70	45
	Basic 1788 555 74	41
	Basic 1789 555 74	41
	Work & Wash color 1609 559 74	79
	Profil 1815 720 74	91
	Profil 1815 720 113	91
<b>74</b>	<b>Mittelgrün</b>	
	CottonPlus 1469 720 74	98
	CottonPlus 1493 720 74	98
	Work & Wash uni 1605 559 74	107
	Basic 1473 060 74	112
	Basic 1486 060 74	112
	Basic 1788 555 81	37
	Basic 1789 555 81	37
<b>81</b>	<b>Rot</b>	
	Work & Wash color 1609 559 81	77
	CottonPlus 1469 720 81	100
	CottonPlus 1477 720 81	100
	Work & Wash uni 1605 559 81	107
	Basic 1473 060 81	112
	Basic 1486 060 81	112
	Basic 1788 555 81	37
<b>82</b>	<b>Bordeaux</b>	
	CottonPlus 1469 720 82	100
	Work & Wash color 1609 559 81	77
	CottonPlus 1469 720 81	100
	CottonPlus 1477 720 81	100
	Work & Wash uni 1605 559 81	107
	Basic 1473 060 81	112
	Basic 1486 060 81	112

Latzhosen

	Bestell-Nr.	Seite
<b>10110</b>	<b>Dunkelblau/Nachtblau</b>	
	Comfort Plus 1798 720 110	47
	Profil 1844 720 10	89, 90
	CottonPlus 1409 720 10	96
	CottonPlus 1487 720 10	96
	Work & Wash uni 1604 559 10	106
	Basic 1413 060 10	112
	Basic 1482 060 10	112
<b>13113</b>	<b>Königsblau</b>	
	BPerformance 1790 555 13	39
	Comfort Plus 1798 720 13	51
	BPower 1807 560 13	69
	Work & Wash color 1608 559 13	83
	Profil 1844 720 13	90
	Profil 1844 720 113	91
	CottonPlus 1409 720 13	96
<b>21</b>	<b>Weiß</b>	
	CottonPlus 1487 720 13	96
	CottonPlus 1487 720 13	96
	Work & Wash uni 1604 559 13	106, 106
	Work & Wash color 1611 559 13	83
	Work & Wash uni 1610 559 13	105, 106
	Basic 1792 555 21	31
	Basic 1610 559 21	106

Latzhosen

	Bestell-Nr.	Seite
<b>13</b>	<b>Königsblau</b>	
	Basic 1413 060 13	112
	Basic 1482 060 13	112
	Basic 1790 555 21	31
	CottonPlus 1409 720 21	96
	CottonPlus 1487 720 21	96
	Work & Wash uni 1604 559 21	106
	Basic 1413 060 21	112
<b>21</b>	<b>Weiß</b>	
	Basic 1482 060 21	112
	Basic 1790 555 32	33
	CottonPlus 1487 720 32	96
	Basic 1798 720 40	49
	Work & Wash color 1608 559 47	81
	Profil 1844 720 144	91
	Profil 1844 720 153	91
<b>32</b>	<b>Schwarz</b>	
	Basic 1413 060 44	112
	Basic 1482 060 44	112
	Basic 1844 720 51	90
	CottonPlus 1409 720 51	98
	CottonPlus 1487 720 51	98
	Basic 1790 555 53	35
	Comfort Plus 1798 720 56	53
<b>44144</b>	<b>Sand/Ecru/Sahara</b>	
	Basic 1608 559 53	85
	Profil 1844 720 53	90
	Profil 1844 720 153	91
	CottonPlus 1409 720 53	98
	CottonPlus 1487 720 53	98
	Work & Wash uni 1604 559 53	107
	Basic 1790 555 53	35
<b>53153</b>	<b>Dunkelgrau/Mittelgrau/Anthrazit</b>	
	Basic 1807 560 52	71
	Work & Wash color 1608 559 53	85
	Profil 1844 720 53	90
	Profil 1844 720 153	91
	CottonPlus 1409 720 53	98
	CottonPlus 1487 720 53	98
	Work & Wash uni 1604 559 53	107
<b>5256</b>	<b>Profil</b>	
	1844 720 53	90
	Profil 1844 720 153	91
	CottonPlus 1409 720 53	98
	CottonPlus 1487 720 53	98
	Work & Wash uni 1604 559 53	107
	Basic 1790 555 53	35
	Comfort Plus 1798 720 56	53
<b>70</b>	<b>Olivgrün</b>	
	Basic 1608 559 53	85
	Profil 1844 720 53	90
	Profil 1844 720 153	91
	CottonPlus 1409 720 53	98
	CottonPlus 1487 720 53	98
	Work & Wash uni 1604 559 53	107
	Basic 1790 555 53	35
<b>74</b>	<b>Mittelgrün</b>	
	Basic 1608 559 53	85
	Profil 1844 720 53	90
	Profil 1844 720 153	91
	CottonPlus 1409 720 53	98
	CottonPlus 1487 720 53	98
	Work & Wash uni 1604 559 53	107
	Basic 1790 555 53	35

Shorts

	Bestell-Nr.	Seite
<b>32</b>	<b>Schwarz</b>	
	BPerformance 1792 555 32	33
	BPower 1866 560 32	73
	Work & Wash color 1611 559 47	81
	Workfashion <sup>4</sup> 1882 585 41	57
	Workfashion <sup>4</sup> 1882 584 51	59
	Workfashion <sup>4</sup> 1888 535 53	61
	Workfashion <sup>4</sup> 1881 688 53	63
<b>47</b>	<b>Ecru</b>	
	Work & Wash color 1611 559 47	81
	Workfashion <sup>4</sup> 1882 535 53	61
	BPower 1866 560 52	71
	Work & Wash color 1611 559 53	85
	Work & Wash uni 1610 559 53	107
	Workfashion <sup>4</sup> 1882 535 53	61
	BPower 1866 560 52	71
<b>41</b>	<b>Havanna</b>	
	Workfashion <sup>4</sup> 1882 585 41	57
	Workfashion <sup>4</sup> 1882 584 51	59
	Workfashion <sup>4</sup> 1888 535 53	61
	Workfashion <sup>4</sup> 1881 688 53	63
	BPower 1877 560 52	71
	Work & Wash color 1607 559 53	85
	Profil 1454 720 53	90
<b>51</b>	<b>Steingrau</b>	
	Workfashion <sup>4</sup> 1479 720 51	99
	Workfashion <sup>4</sup> 1888 535 53	61
	Workfashion <sup>4</sup> 1881 688 53	63
	BPower 1877 560 52	71
	Work & Wash color 1607 559 53	85
	Profil 1454 720 53	90
	Profil 1454 720 153	91
<b>53</b>	<b>Dunkelgrau/Mittelgrau</b>	
	Workfashion <sup>4</sup> 1479 720 53	99
	Work & Wash uni 1602 559 53	107
	Basic 1485 060 53	113
	Workfashion <sup>4</sup> 1888 535 53	61
	Workfashion <sup>4</sup> 1881 688 53	63
	BPower 1877 560 52	71
	Work & Wash color 1607 559 53	85
<b>52</b>	<b>Profil</b>	
	1454 720 53	90
	Profil 1454 720 153	91
	CottonPlus 1479 720 53	99
	Work & Wash uni 1602 559 53	107
	Basic 1485 060 53	113
	Workfashion <sup>4</sup> 1888 535 53	61
	Workfashion <sup>4</sup> 1881 688 53	63
<b>74</b>	<b>Mittelgrün</b>	
	Basic 1602 559 53	107
	Basic 1610 559 74	79
	Work & Wash color 1611 559 74	85
	Work & Wash uni 1610 559 74	107
	Basic 1792 555 74	41
	Work & Wash color 1611 559 74	79
	Work & Wash uni 1610 559 74	107
<b>81</b>	<b>Rot</b>	
	Basic 1792 555 81	37
	Work & Wash color 1611 559 81	77
	Work & Wash uni 1610 559 81	107
	Basic 1792 555 81	37
	Work & Wash color 1611 559 81	77
	Work & Wash uni 1610 559 81	107
	Basic 1792 555 81	37

Arbeitsjacken

	Bestell-Nr.	Seite
<b>10110</b>	<b>Dunkelblau/Nachtblau</b>	
	Comfort Plus 1795 720 110	47
	Profil 1454 720 10	89, 90
	CottonPlus 1479 720 10	97
	Work & Wash uni 1602 559 10	106
	Basic 1403 060 10	113
	Basic 1485 060 10	113
	Basic 1795 720 13	51
<b>13113</b>	<b>Königsblau</b>	
	BPerformance 1787 555 13	39
	Comfort Plus 1795 720 13	51
	BPower 1877 560 13	69
	Work & Wash color 1607 559 13	83
	Profil 1454 720 13	90
	Profil 1454 720 113	91
	CottonPlus 1479 720 13	97
<b>21</b>	<b>Weiß</b>	
	Work & Wash uni 1602 559 13	



Overalls

	Bestell-Nr.	Seite
10 Dunkelblau	CottonPlus	1412 720 10 97
	Work & Wash uni	1697 559 10 106
	Basic	1416 010 10 111
	Basic	1698 060 10 111
13 Königsblau	CottonPlus	1412 720 13 97
	Work & Wash uni	1697 559 13 106
	Basic	1416 010 13 111
	Basic	1698 060 13 111
21 Weiß	CottonPlus	1412 720 21 97
	Basic	1416 010 21 111
	Basic	1698 060 21 111
32 Schwarz	Basic	1416 010 32 111
44 Sand	Basic	1416 010 44 111
	Basic	1698 060 44 111
53 Dunkelgrau	CottonPlus	1412 720 53 95, 99
	Work & Wash uni	1697 559 53 107
	Basic	1698 060 53 111
74 Mittelgrün	CottonPlus	1412 720 74 99
	Basic	1416 010 74 111
	Basic	1698 060 74 111
81 Rot	CottonPlus	1412 720 81 101
	Basic	1416 010 81 111

Outdoor

	Bestell-Nr.	Seite
10 110 Dunkelblau/Nachtblau	Winterjacke	1550 610 10 131
	Parka	1551 610 10 131
	Fleecejacke	1872 646 110 116
	Arbeitsjacke Softshell	1874 572 110 122
	Arbeitsjacke Wetterschutz	1875 888 110 128
	Strickfleecejacke	1876 617 110 118
21 Weiß	Softshelljacke	1868 572 21 120
	Fleecejacke	1873 646 21 116
32 Schwarz	Wetterschutzjacke	1431 621 32 130
	Winterjacke	1850 635 32 130
	Softshelljacke	1868 572 32 120
	Winter-Softshelljacke	1869 572 32 126
	Softshellweste	1870 572 32 120
	Wetterschutzjacke	1871 885 32 124
	Fleecejacke	1872 646 32 116
	Arbeitsjacke Softshell	1874 572 32 122
	Arbeitsjacke Wetterschutz	1875 888 32 128
	Strickfleecejacke	1876 617 32 118
53 56 Dunkelgrau/Anthrazit	Winterjacke	1550 610 53 131
	Parka	1551 610 53 131
	Fleecejacke	1872 646 53 116
	Arbeitsjacke Softshell	1874 572 56 122
	Arbeitsjacke Wetterschutz	1875 888 56 128
70 Olivgrün	Strickfleecejacke	1876 617 70 118
81 Rot	Fleecejacke	1872 646 81 116

Service

	Bestell-Nr.	Seite
11 Hellblau	Damenkasack	1510 400 11 147
	Damenmantel	1512 400 11 147
	Überwurschürze	1591 400 11 147
13 Königsblau	Damenkasack	1510 400 13 147
	Damenmantel	1512 400 13 147
	Überwurschürze	1591 400 13 147
21 Weiß	Damenkasack	1510 400 21 147
	Damenmantel	1512 400 21 147
	Überwurschürze	1591 400 21 147
22 Blau-Weiß gestreift	Damenkasack	1510 512 22 147
	Damenmantel	1512 512 22 147
81 Rot	Damenkasack	1510 400 81 147
	Damenmantel	1512 400 81 147
	Überwurschürze	1591 400 81 147
82 Bordeaux	Damenkasack	1510 400 82 147
	Damenmantel	1512 400 82 147
	Überwurschürze	1591 400 82 147

Shirts

	Bestell-Nr.	Seite
10 110 Dunkelblau/Nachtblau	T-Shirt	1121 255 110 140
	Poloshirt	1122 180 110 138
	Damenshirt	1160 255 110 134
	T-Shirt	1221 170 10 138
	Poloshirt	1222 180 110 138
	Langarmshirt	1620 171 110 142
	T-Shirt	1621 171 110 140
	Poloshirt	1622 181 110 136
	Sweatshirt	1623 193 110 144
	Poloshirt	1625 181 110 136
11 Hellblau	Damenshirt	1160 255 11 134
	Poloshirt	1622 181 11 136
	Sweatjacke	1627 193 11 144
	Damen-Poloshirt	1648 181 11 134
13 Königsblau	T-Shirt	1221 170 13 138
	Poloshirt	1222 180 13 138
	T-Shirt	1621 171 13 140
	Poloshirt	1622 181 13 136
	Sweatshirt	1623 193 13 144
	Poloshirt	1625 181 13 136
21 Weiß	T-Shirt	1121 255 21 140
	Poloshirt	1122 180 21 138
	Damenshirt	1160 255 21 134
	T-Shirt	1221 170 21 138
	Poloshirt	1222 180 21 138
	T-Shirt	1618 171 21 140
	Langarmshirt	1620 171 21 142
	T-Shirt	1621 171 21 140
	Poloshirt	1622 181 21 136
	Sweatshirt	1623 193 21 144
	Poloshirt	1625 181 21 136
	Sweatjacke	1627 193 21 144
32 Schwarz	Langarmpoloshirt	1629 181 21 142
	Damen-Poloshirt	1648 181 21 134
	Damenshirt	1660 171 21 134
	Poloshirt	1692 181 21 136
	T-Shirt	1121 255 32 140
	Poloshirt	1122 180 32 138
T-Shirt		1221 170 32 140

Shirts

	Bestell-Nr.	Seite
32 Schwarz	Poloshirt	1222 180 32 138
	Langarmshirt	1620 171 32 142
	T-Shirt	1621 171 32 140
	Poloshirt	1622 181 32 136
	Sweatshirt	1623 193 32 144
	Langarmpoloshirt	1629 181 32 142
	Damen-Poloshirt	1648 181 32 134
47 Ecu	Poloshirt	1692 181 32 136
	T-Shirt	1621 171 47 140
	Poloshirt	1622 181 47 136
Sweatshirt		1623 193 47 144
51 Hellgrau	T-Shirt	1121 255 51 140
	Poloshirt	1122 180 51 138
	T-Shirt	1221 170 51 138
	Poloshirt	1222 180 51 138
	Langarmshirt	1620 171 51 142
	T-Shirt	1621 171 51 140
	Poloshirt	1622 181 51 136
	Sweatshirt	1623 193 51 144
	Poloshirt	1625 181 51 136
53 Dunkelgrau	T-Shirt	1221 170 53 138
	Poloshirt	1222 180 53 138
	T-Shirt	1621 171 53 140
	Poloshirt	1622 181 53 136
	Sweatshirt	1623 193 53 144
Poloshirt		1625 181 53 136
70 Olivgrün	T-Shirt	1121 255 70 140
	Poloshirt	1122 180 70 138
71 Mint	Damenshirt	1160 255 71 134
	Poloshirt	1622 181 71 136
72 Dunkelgrün	Poloshirt	1692 181 72 136
74 Mittelgrün	T-Shirt	1221 170 74 138
	Poloshirt	1222 180 74 138
	T-Shirt	1621 171 74 140
	Poloshirt	1622 181 74 136
	Sweatshirt	1623 193 74 144
	Poloshirt	1625 181 74 136
78 Hellgrün	Damenshirt	1160 255 78 134
	Poloshirt	1122 180 78 138
81 Rot	T-Shirt	1121 255 81 140
	Poloshirt	1122 180 81 138
	T-Shirt	1221 170 81 138
	Poloshirt	1222 180 81 138
	T-Shirt	1621 171 81 140
	Poloshirt	1622 181 81 136
	Sweatshirt	1623 193 81 144
	Poloshirt	1625 181 81 136
82 Bordeaux	T-Shirt	1621 171 82 140
	Poloshirt	1622 181 82 136
	Sweatshirt	1623 193 82 144
	Poloshirt	1625 181 82 136
Damen-Poloshirt		1648 181 82 134
85 Orange	T-Shirt	1621 171 85 140
	Poloshirt	1622 181 85 136
86 Gelb	Poloshirt	1622 181 86 136
87 Helllila	Poloshirt	1122 180 87 138
	Damenshirt	1160 255 87 134
89 Dunkellila	Poloshirt	1692 181 89 136



BP® T-Shirt  
für Sie & Ihn 1799



BP® T-Shirt für Sie & Ihn 1799

1/2-Arm, Rundhals, Motivaufdruck,  
Kontrastnähte, körperbetont geschnitten

Bestell-Nr. **1799 255 110** Nachtblau  
95% Baumwolle/5% Elasthan,  
ca. 180 g/m²  
Größen XS-XXXL

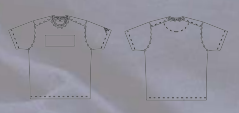

Kennen Sie Ihre Größe? Finden Sie in wenigen Schritten heraus, welche Größe Ihnen perfekt passt. Seite 156/157.

BP SHIRTS  
BP quality. Since 1788.



# Erfahren

**Nur wer liebt, was er tut, kann wahre Perfektion erreichen. In Ihrem Beruf und in unserem. Wir haben daraus eine Aufgabe gemacht. Seit sieben Generationen gilt unser Können und unsere Leidenschaft Ihnen und Ihrem Arbeitsalltag.**

Auf Basis dieser Erfahrung haben wir ein breites Sortiment aufgebaut, das auf Ihre individuellen Bedürfnisse eingeht – auch dank stetigem Austausch mit den Menschen, die Berufskleidung tragen. Wir arbeiten nur mit den besten Materialien und Partnern. Und wir sind jeden Tag aufs Neue kritisch und stellen die gesamte **BP** Produktionskette auf den Prüfstand. In zahlreichen Tragetests und im **BP**-eigenen Prüflabor setzen wir unsere Materialien und Produkte den Strapazen Ihres Berufsalltags aus. Zu den Belastungstests gehört übrigens auch häufiges Waschen. Denn gerade nach unzähligen Umdrehungen und hohen Temperaturen in der Waschmaschine bewährt sich die **BP**-typische Qualität.

Mit Know-how und der Begeisterung für den fühlbaren Unterschied setzen wir Maßstäbe. **BP** steht für hohe Qualität. Und das seit 225 Jahren.



durchdacht

**Körperliche Anstrengung, komplexe Bewegungsabläufe, mechanische Belastungen, Schmutz und harte Wetterbedingungen sind nur einige Herausforderungen im Berufsleben.**

Ihre Berufskleidung soll Ihnen das Arbeiten sicherer, einfacher und angenehmer machen. Unsere Mitarbeiter sind jeden Tag und über lange Jahre mit Begeisterung bei der Sache. Unser Ziel: immer den entscheidenden Schritt voraus zu sein – bei Qualität, Funktion und Komfort Ihrer Arbeitskleidung. Darüber hinaus arbeiten unsere Bekleidungsingenieure stetig am Design und an der perfekten Passform. Wir wissen: Wenn Sie sich rundum wohl fühlen und sich auf Ihre Berufskleidung verlassen können, strahlen Sie das auch aus. Das Gleiche gilt, wenn Sie gut aussehen, als Einzelperson und im Team perfekt aufeinander abgestimmt.

Für erfolgreiche Lösungen tüfteln wir selbst kleinste Details so aus, dass Sie den Kopf für das Wesentliche frei haben: Ihre Arbeit.



# nachhaltig



**Wie wir Menschen als Individuen, so trägt auch jedes Unternehmen eine gesellschaftliche Verantwortung: BP nimmt diese Aufgabe sehr ernst und ist einer nachhaltigen Arbeitsweise verpflichtet.**

Die sorgfältig ausgewählten weltweiten **BP** Produktionspartner teilen nicht nur ein gemeinsames Verständnis von unserer Liebe zum Detail. Sie sind auch verpflichtet, unter definierten Sozialstandards und fairen Arbeitsbedingungen zu produzieren. Das wird regelmäßig kontrolliert: Zum einen durch Besuche des **BP** Teams vor Ort. Zum anderen durch die unabhängige Initiative Fair Wear Foundation. Die Ergebnisse dieser Prüfungen sind für Sie einsehbar unter [www.fairwear.org/brands](http://www.fairwear.org/brands).

Auch mit Umweltressourcen pflegen wir einen verantwortungsvollen Umgang. Ein Großteil des bei **BP** eingesetzten Gewebes ist heute bereits mit der Eco Flower oder dem Bluesign® Standard ausgezeichnet. Und nicht zuletzt ist der vorliegende Katalog auf 100 % Altpapier gedruckt.

Darüber hinaus können Sie sich darauf verlassen, dass alle **BP** Produkte schadstoffgeprüft und überwiegend nach dem OEKO-TEX® Standard 100 zertifiziert sind.





# BPerformance

28-41



13 Königsblau



21 Weiß

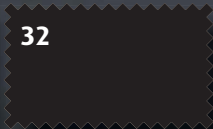

32 Schwarz



53 Dunkelgrau



74 Mittelgrün



81 Rot

# BP Comfort Plus

42-53



13 Königsblau



110 Nachtblau



40 Sahara

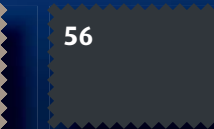

56 Anthrazit

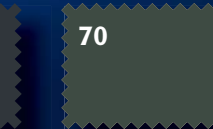

70 Olivgrün





# BP Workfashion

54-65



41

Havanna

51

Steingrau

53

Charcoal

32

Schwarz

53

Grau

# BP Power

66-73



13

Königsblau

32

Schwarz

52

Mittelgrau



# BP Work & Wash color

74-85



13	47	53	74	81
Königsblau	Ecru	Dunkelgrau	Mittelgrün	Rot

# BP Work & Wash uni

102-107



10	13	21	53	74	81
Dunkelblau	Königsblau	Weiß	Dunkelgrau	Mittelgrün	Rot



# BP CottonPlus

92-101



10	13						
Dunkelblau	Königsblau						
21	32	44	51	53	74	81	82
Weiß	Schwarz	Sand	Hellgrau	Dunkelgrau	Mittelgrün	Rot	Bordeaux

# BP Profil

86-91



10	13	51	53	74	113	144	153
Dunkelblau/ Königsblau	Königsblau/ Rot	Hellgrau/ Königsblau	Dunkelgrau/ Rot	Mittelgrün/ Hellgrau	Königsblau/ Dunkelblau	Sand/ Dunkelblau	Dunkelgrau/ Dunkelblau



# BP Basic

108-113



10	13	10	32	44	53	74	81
Dunkelblau	Königsblau	Weiß	Schwarz	Sand	Dunkelgrau	Mittelgrün	Rot

# Das BP Plus:

Die **BP Workwear®**-Kollektion ist perfekt kombinierbar mit der PSA-Kollektion **BProtected®**.



Die PSA-Kollektionen finden Sie in unserem aktuellen Katalog **BProtected®**.



BP bietet Ihnen ein ganzheitliches Konzept, sowohl für Mitarbeiter, die keine Schutzkleidung (PSA) benötigen, als auch für solche, deren Aufgabenbereiche den Einsatz von PSA zwingend erfordern.

## Die **BProtected®**-Kollektionen

- > **Hi-Vis Comfort** (Warnschutz)
- > **Hi-Vis Protect** (Warnschutz mit Multinorm)
- > **Multi Protect** (Multinormschutz)
- > **Welder's Protection** (Flammschutz)

sind in Design und Schnitt sind an unsere Kollektion **BP Work & Wash color** angelehnt (siehe Seite 74-85).

## Die **BProtected®**-Kollektionen

- > **Multi Protect IV** (Multinormschutz)
- > **Welder's Professional IV** (Schweißerschutz)

sind in Design und Schnitt sind an unsere Kollektion **BP Workfashion®** angelehnt (siehe Seite 54-61).



tection



Schweißerschutz  
bp welders professional IV



# Komplettieren Sie Ihr Outfit mit den **BP OUTDOOR** Artikeln.

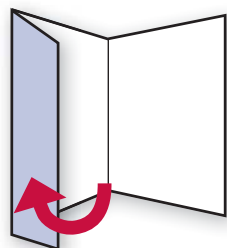

## Immer im Blick: die OUTDOOR-Übersicht.

Nutzen Sie die Übersichtsklappe  
an der Titelseite dieses Katalogs.



BP Workfashion<sup>4</sup>

BP Power



BP Comfort Plus

BP Work & Wash  
color

BP Performance

1 | Softshellweste 1870  
siehe Seite 120



2 | Softshelljacke 1868  
siehe Seite 120



3 | Winter-Soft-  
shelljacke 1869  
siehe Seite 126



4 | Arbeitsjacke  
Softshell 1874  
siehe Seite 122



Alle BP OUTDOOR-  
Artikel finden Sie  
ab Seite 114.

5 | Fleecejacke  
1872  
siehe Seite 116



einzelnen oder  
in Kombination mit  
Wetterschutzjacke 1871

6 | Wetterschutz-  
jacke 1871  
siehe Seite 124



einzelnen oder  
in Kombination  
mit Fleecejacke 1872

7 | Strickfleecejacke  
1876  
siehe Seite 118



8 | Arbeitsjacke  
Wetterschutz 1875  
siehe Seite 128







BP Performance



## Mike, Maler

„Für mich BP, weil ich nicht kleckern darf, sondern klotzen muss!“

### Vorteile der BPerformance-Kollektion:

- **BiColor:** farblich abgesetzte Funktionen
- **Ergonomische Passformen:** Bewegungsfalten im Rücken sowie an Armen und Beinen
- **Hochfunktional:** einige Artikel mit Cordura®-Besätzen und Knieeinschubtaschen
- **Vielseitige Taschenlösungen**
- **Strapazierfähiges Canvas-Mischgewebe**

**Gewebe:** 65% Polyester/35% Baumwolle, ca. 290 g/m<sup>2</sup>



BP® Softshell-  
jacke 1868

5 | BP® Arbeitshose  
1789



Jacken ab Seite 120   Shirts ab Seite 132   Fleece ab Seite 116

**Kompletieren Sie Ihr Outfit  
mit den BP OUTDOOR-Artikeln!**



**Immer im Blick:  
die OUTDOOR-Übersicht.**  
Nutzen Sie die Übersichtsklappe  
am Titel dieses Katalogs.

Alle OUTDOOR-Artikel  
ab Seite 114

#### 1 | BP® Arbeitsjacke 1787

Stehkragen, verdeckter Frontreißverschluss,  
2 Brusttaschen, Smartphonetasche mit  
Klettverschluss auf dem Ärmel, geräumige  
Seitentaschen, ergonomisch geformter Ärmel  
mit Bewegungsfalte im Ellbogenbereich,  
Armliftsystem für mehr Beweglichkeit,  
Bewegungsfalten im Rückenteil, 3 Innentaschen

Bestell-Nr. **1787 555 21** Weiß  
Größen 44/46N-64/66N, 44/46L-56/58L

#### 2 | BP® Shorts 1792

Doppelter Bundknopf und rückwärtiger Dehn-  
bund für optimalen Sitz, ergonomischer Schnitt,  
D-Ring zum Befestigen von Accessoires,  
2 Seitentaschen mit 1 Geldtasche, 2 mit Patte  
und Drucker verschließbare Gesäßtaschen  
(Halbtresor), 1 geräumige Schenkeltasche mit  
aufgesetzter Smartphonetasche, freihängende  
doppelte Zollstocktasche, Schrittlänge 30 cm

Bestell-Nr. **1792 555 21** Weiß  
Größen 44N-60N

#### 3 | BP® Thermoweste 1786

Wattiert mit wärmendem Thermosteppfutter,  
Stehkragen, verdeckter Frontreißverschluss,  
2 Brusttaschen, geräumige Seitentaschen,  
Reflexpaspel, seitliche Stretcheinsätze für mehr  
Beweglichkeit, verlängerte Rückenpartie,  
1 Innentasche

Bestell-Nr. **1786 555 21** Weiß  
Obermaterial: 65% Polyester/35% Baumwolle,  
ca. 295 g/m²  
Futter und Wattierung: 100% Polyester  
Größen S-XXXL

#### 4 | BP® Latzhose 1790

Stretchträger mit Kunststoff-Steckschnallen,  
doppelte Latztasche mit Reißverschluss und  
Taschenklappe, 2 Stifttaschen, hochgezogener  
Rücken, regulierbare Bundweite, ergonomischer  
Schnitt, D-Ring zum Befestigen von Accessoires,  
2 Seitentaschen mit 1 Geldtasche, 2 mit Patte  
und Drucker verschließbare Gesäßtaschen  
(Halbtresor), 1 geräumige Schenkeltasche mit  
aufgesetzter Smartphonetasche, freihängende  
doppelte Zollstocktasche, vorgeformtes Bein  
mit Bewegungsfalte im Kniebereich

Bestell-Nr. **1790 555 21** Weiß  
Größen 48S-56S, 44N-64N, 44L-56L

#### 5 | BP® Arbeitshose 1789

Form wie BP® Arbeitshose 1788, aber zusätzlich  
mit Cordura®-Schlaufen mit Halterungen für  
BP Holstertaschen 1051 (bitte separat  
bestellen, siehe Seite 148), wahlweise vorne  
oder hinten zu befestigen, Gewebeverstärkung  
im Gesäßbereich, Hammerschlaufe, verstärkte  
Zollstocktasche, Knieeinschubtaschen aus  
Cordura® für Kniepolster 1839 (bitte separat  
bestellen, siehe Seite 148)

Bestell-Nr. **1789 555 21** Weiß  
Größen 48S-56S, 44N-64N, 44L-56L

#### 6 | BP® Arbeitshose 1788

Doppelter Bundknopf und rückwärtiger Dehn-  
bund für optimalen Sitz, ergonomischer Schnitt,  
D-Ring zum Befestigen von Accessoires,  
2 Seitentaschen mit 1 Geldtasche, 2 mit Patte  
und Drucker verschließbare Gesäßtaschen  
(Halbtresor), 1 geräumige Schenkeltasche mit  
aufgesetzter Smartphonetasche, freihängende  
doppelte Zollstocktasche, vorgeformtes Bein  
mit Bewegungsfalte im Kniebereich

Bestell-Nr. **1788 555 21** Weiß  
Größen 48S-56S, 44N-64N, 44L-56L

BP IS A  
MEMBER OF



## BPerformance

## Weiß Dunkelgrau

Strapazierfähiges Canvas-Mischgewebe  
in BiColor-Optik: farblich abgesetzte Funktionen

65% Polyester/35% Baumwolle, ca. 295 g/m²

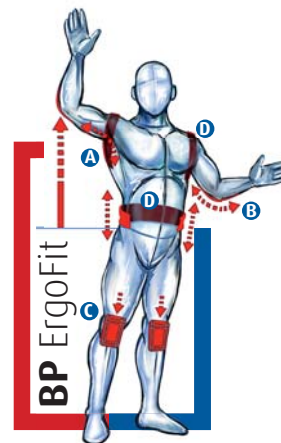

- A** Armliftsystem für mehr Beweglichkeit
- B** Ergonomisch geformter Ärmel mit Bewegungsfalte
- C** Oben geöffnete Knie-Einschubtaschen für Kniepolster 1839
- D** Bewegungsfalten für bequeme Passform bei jeder Bewegung

#### 1 | BP® Arbeitsjacke 1787



#### 2 | BP® Shorts 1792



#### 3 | BP® Thermoweste 1786



wattiert mit Thermosteppfutter  
seitliche Stretcheinsätze

#### 5 | BP® Arbeitshose 1789



Rückansicht



Gleich mitbestellen:  
abnehmbare Holstertaschen  
Bestell-Nr. 1051 890 32

Gleich mitbestellen:  
zertifizierte Kniepolster  
Bestell-Nr. 1839 000 53



#### 6 | BP® Arbeitshose 1788



Rückansicht



#### 4 | BP® Latzhose 1790

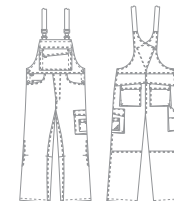

BP  
PERFOR-  
MANCE

### Zusatzservice

Nachträgliche Anbringung  
von Knietaschen aus wasser-  
abweisendem Cordura®  
(Einschub von unten)  
Bestell-Nr. 1088 891 32



1 | BP® Arbeitsjacke 1787

BP® Softshell-jacke 1868

6 | BP® Arbeitshose 1788

4 | BP® Latzhose 1790



Jacken ab Seite 120   Shirts ab Seite 132   Fleece ab Seite 116

**Kompletieren Sie Ihr Outfit mit den BP OUTDOOR-Artikeln!**

**Immer im Blick: die OUTDOOR-Übersicht.**  
Nutzen Sie die Übersichtsklappe am Titel dieses Katalogs.

Alle OUTDOOR-Artikel ab Seite 114

### 1 | BP® Arbeitsjacke 1787

Stehkragen, verdeckter Frontreißverschluss, 2 Brusttaschen, Smartphonetasche mit Klettverschluss auf dem Ärmel, geräumige Seitentaschen, ergonomisch geformter Ärmel mit Bewegungsfalte im Ellbogenbereich, Armliftsystem für mehr Beweglichkeit, Bewegungsfalten im Rückenteil, 3 Innentaschen  
Bestell-Nr. **1787 555 32** Schwarz  
Größen 44/46N-64/66N, 44/46L-56/58L

### 2 | BP® Shorts 1792

Doppelter Bundknopf und rückwärtiger Dehnbund für optimalen Sitz, ergonomischer Schnitt, D-Ring zum Befestigen von Accessoires, 2 Seitentaschen mit 1 Geldtasche, 2 mit Patte und Drucker verschließbare Gesäßtaschen (Halbtresor), 1 geräumige Schenkeltasche mit aufgesetzter Smartphonetasche, freihängende doppelte Zollstocktasche, Schrittweite 30 cm  
Bestell-Nr. **1792 555 32** Schwarz  
Größen 44N-60N

### 3 | BP® Thermoweste 1786

Wattiert mit wärmendem Thermosteppfutter, Stehkragen, verdeckter Frontreißverschluss, 2 Brusttaschen, geräumige Seitentaschen, Reflexpaspel, seitliche Stretcheinsätze für mehr Beweglichkeit, verlängerte Rückenpartie, 1 Innentasche  
Bestell-Nr. **1786 555 32** Schwarz  
Obermaterial: 65% Polyester/35% Baumwolle, ca. 295 g/m²  
Futter und Wattierung: 100% Polyester  
Größen S-XXXL

### 4 | BP® Latzhose 1790

Stretchträger mit Kunststoff-Steckschnallen, doppelte Latztasche mit Reißverschluss und Taschenklappe, 2 Stifftaschen, hochgezogener Rücken, regulierbare Bündweite, ergonomischer Schnitt, D-Ring zum Befestigen von Accessoires, 2 Seitentaschen mit 1 Geldtasche, 2 mit Patte und Drucker verschließbare Gesäßtaschen (Halbtresor), 1 geräumige Schenkeltasche mit aufgesetzter Smartphonetasche, freihängende doppelte Zollstocktasche, vorgeformtes Bein mit Bewegungsfalte im Kniebereich  
Bestell-Nr. **1790 555 32** Schwarz  
Größen 48S-56S, 44N-64N, 44L-56L

### 5 | BP® Arbeitshose 1789

Form wie BP® Arbeitshose 1788, aber zusätzlich mit Cordura®-Schlaufen mit Halterungen für BP Holstertaschen 1051 (bitte separat bestellen, siehe Seite 148), wahlweise vorne oder hinten zu befestigen, Gewebeerstärkung im Gesäßbereich, Hammerschlaufe, verstärkte Zollstocktasche, Knieeinschubtaschen aus Cordura® für Kniepolster 1839 (bitte separat bestellen, siehe Seite 148)  
Bestell-Nr. **1789 555 32** Schwarz  
Größen 48S-56S, 44N-64N, 44L-56L

### 6 | BP® Arbeitshose 1788

Doppelter Bundknopf und rückwärtiger Dehnbund für optimalen Sitz, ergonomischer Schnitt, D-Ring zum Befestigen von Accessoires, 2 Seitentaschen mit 1 Geldtasche, 2 mit Patte und Drucker verschließbare Gesäßtaschen (Halbtresor), 1 geräumige Schenkeltasche mit aufgesetzter Smartphonetasche, freihängende doppelte Zollstocktasche, vorgeformtes Bein mit Bewegungsfalte im Kniebereich  
Bestell-Nr. **1788 555 32** Schwarz  
Größen 48S-56S, 44N-64N, 44L-56L

BP IS A MEMBER OF



## BPerformance

## Schwarz Dunkelgrau

Strapazierfähiges Canvas-Mischgewebe in BiColor-Optik: farblich abgesetzte Funktionen  
65% Polyester/35% Baumwolle, ca. 295 g/m²

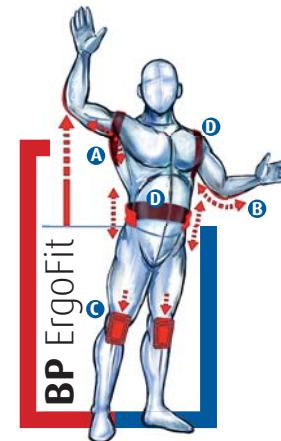

- A Armliftsystem für mehr Beweglichkeit
- B Ergonomisch geformter Ärmel mit Bewegungsfalte
- C Oben geöffnete Knie-Einschubtaschen für Kniepolster 1839
- D Bewegungsfalten für bequeme Passform bei jeder Bewegung

### 1 | BP® Arbeitsjacke 1787



### 2 | BP® Shorts 1792



### 3 | BP® Thermoweste 1786



wattiert mit Thermosteppfutter  
seitliche Stretcheinsätze

### 5 | BP® Arbeitshose 1789



Rückansicht



Gleich mitbestellen:  
abnehmbare Holstertaschen  
Bestell-Nr. 1051 890 32

Gleich mitbestellen:  
zertifizierte Kniepolster  
Bestell-Nr. 1839 000 53

### 6 | BP® Arbeitshose 1788



Rückansicht



### 4 | BP® Latzhose 1790

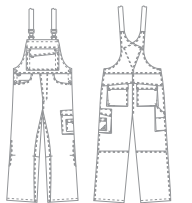

## Zusatzservice

Nachträgliche Anbringung von Knietaschen aus wasserabweisendem Cordura® (Einschub von unten)  
Bestell-Nr. 1088 891 32



1 | BP® Arbeitsjacke 1787

5 | BP® Arbeitshose 1789



Jacken ab Seite 120   Shirts ab Seite 132   Fleece ab Seite 116

**Komplettieren Sie Ihr Outfit mit den BP OUTDOOR-Artikeln!**

**Immer im Blick: die OUTDOOR-Übersicht.**  
Nutzen Sie die Übersichtsklappe am Titel dieses Katalogs.

Alle OUTDOOR-Artikel ab Seite 114

### 1 | BP® Arbeitsjacke 1787

Stehkragen, verdeckter Frontreißverschluss, 2 Brusttaschen, Smartphonetasche mit Klettverschluss auf dem Ärmel, geräumige Seitentaschen, ergonomisch geformter Ärmel mit Bewegungsfalte im Ellbogenbereich, Armliftsystem für mehr Beweglichkeit, Bewegungsfalten im Rückenteil, 3 Innentaschen

Bestell-Nr. **1787 555 53** Dunkelgrau  
Größen 44/46N-64/66N, 44/46L-56/58L

### 2 | BP® Shorts 1792

Doppelter Bundknopf und rückwärtiger Dehnbund für optimalen Sitz, ergonomischer Schnitt, D-Ring zum Befestigen von Accessoires, 2 Seitentaschen mit 1 Geldtasche, 2 mit Patte und Drucker verschließbare Gesäßtaschen (Halbtresor), 1 geräumige Schenkeltasche mit aufgesetzter Smartphonetasche, freihängende doppelte Zollstocktasche, Schrittlänge 30 cm

Bestell-Nr. **1792 555 53** Dunkelgrau  
Größen 44N-60N

### 3 | BP® Thermoweste 1786

Wattiert mit wärmendem Thermosteppfutter, Stehkragen, verdeckter Frontreißverschluss, 2 Brusttaschen, geräumige Seitentaschen, Reflexpaspel, seitliche Stretcheinsätze für mehr Beweglichkeit, verlängerte Rückenpartie, 1 Innentasche

Bestell-Nr. **1786 555 53** Dunkelgrau  
Obermaterial: 65% Polyester/35% Baumwolle, ca. 295 g/m²  
Futter und Wattierung: 100% Polyester  
Größen S-XXXL

### 4 | BP® Latzhose 1790

Stretchträger mit Kunststoff-Steckschnallen, doppelte Latztasche mit Reißverschluss und Taschenklappe, 2 Stifeltaschen, hochgezogener Rücken, regulierbare Bundweite, ergonomischer Schnitt, D-Ring zum Befestigen von Accessoires, 2 Seitentaschen mit 1 Geldtasche, 2 mit Patte und Drucker verschließbare Gesäßtaschen (Halbtresor), 1 geräumige Schenkeltasche mit aufgesetzter Smartphonetasche, freihängende doppelte Zollstocktasche, vorgeformtes Bein mit Bewegungsfalte im Kniebereich

Bestell-Nr. **1790 555 53** Dunkelgrau  
Größen 48S-56S, 44N-64N, 44L-56L

### 5 | BP® Arbeitshose 1789

Form wie BP® Arbeitshose 1788, aber zusätzlich mit Cordura®-Schlaufen mit Halterungen für BP Holstertaschen 1051 (bitte separat bestellen, siehe Seite 148), wahlweise vorne oder hinten zu befestigen, Gewebeverstärkung im Gesäßbereich, Hammerschlaufe, verstärkte Zollstocktasche, Knieeinschubtaschen aus Cordura® für Kniepolster 1839 (bitte separat bestellen, siehe Seite 148)

Bestell-Nr. **1789 555 53** Dunkelgrau  
Größen 48S-56S, 44N-64N, 44L-56L

### 6 | BP® Arbeitshose 1788

Doppelter Bundknopf und rückwärtiger Dehnbund für optimalen Sitz, ergonomischer Schnitt, D-Ring zum Befestigen von Accessoires, 2 Seitentaschen mit 1 Geldtasche, 2 mit Patte und Drucker verschließbare Gesäßtaschen (Halbtresor), 1 geräumige Schenkeltasche mit aufgesetzter Smartphonetasche, freihängende doppelte Zollstocktasche, vorgeformtes Bein mit Bewegungsfalte im Kniebereich

Bestell-Nr. **1788 555 53** Dunkelgrau  
Größen 48S-56S, 44N-64N, 44L-56L

BP IS A MEMBER OF



## Dunkelgrau Schwarz

Strapazierfähiges Canvas-Mischgewebe in BiColor-Optik: farblich abgesetzte Funktionen

65% Polyester/35% Baumwolle, ca. 295 g/m²

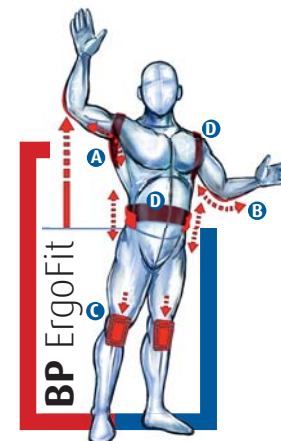

- A** Armliftsystem für mehr Beweglichkeit
- B** Ergonomisch geformter Ärmel mit Bewegungsfalte
- C** Oben geöffnete Knie-Einschubtaschen für Kniepolster 1839
- D** Bewegungsfalten für bequeme Passform bei jeder Bewegung

### 1 | BP® Arbeitsjacke 1787



### 2 | BP® Shorts 1792



### 3 | BP® Thermoweste 1786



wattiert mit Thermosteppfutter  
seitliche Stretcheinsätze

### 5 | BP® Arbeitshose 1789



Rückansicht



Gleich mitbestellen:  
abnehmbare Holstertaschen  
Bestell-Nr. 1051 890 32

Gleich mitbestellen:  
zertifizierte Kniepolster  
Bestell-Nr. 1839 000 53

### 6 | BP® Arbeitshose 1788



Rückansicht



### 4 | BP® Latzhose 1790

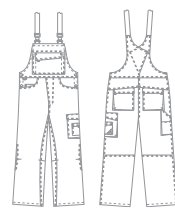

### Zusatzservice

Nachträgliche Anbringung von Knietaschen aus wasserabweisendem Cordura® (Einschub von unten)  
Bestell-Nr. 1088 891 32



BP® Strickfleece-  
jacke 1876

5 | BP® Arbeitshose  
1789



Jacken ab Seite 120   Shirts ab Seite 132   Fleece ab Seite 116

**Kompletieren Sie Ihr Outfit  
mit den BP OUTDOOR-Artikeln!**

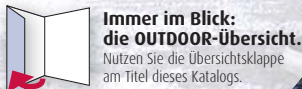

Alle OUTDOOR-Artikel  
ab Seite 114

#### 1 | BP® Arbeitsjacke 1787

Stehkragen, verdeckter Frontreißverschluss, 2 Brusttaschen, Smartphonetasche mit Klettverschluss auf dem Ärmel, geräumige Seitentaschen, ergonomisch geformter Ärmel mit Bewegungsfalte im Ellbogenbereich, Armliftsystem für mehr Beweglichkeit, Bewegungsfalten im Rückenteil, 3 Innentaschen

Bestell-Nr. **1787 555 81** Rot  
Größen 44/46N-64/66N, 44/46L-56/58L

#### 2 | BP® Shorts 1792

Doppelter Bundknopf und rückwärtiger Dehnband für optimalen Sitz, ergonomischer Schnitt, D-Ring zum Befestigen von Accessoires, 2 Seitentaschen mit 1 Geldtasche, 2 mit Patte und Drucker verschließbare Gesäßtaschen (Halbtresor), 1 geräumige Schenkeltasche mit aufgesetzter Smartphonetasche, freihängende doppelte Zollstocktasche, Schrittweite 30 cm

Bestell-Nr. **1792 555 81** Rot  
Größen 44N-60N

#### 3 | BP® Thermoweste 1786

Wattiert mit wärmendem Thermopfeppfütter, Stehkragen, verdeckter Frontreißverschluss, 2 Brusttaschen, geräumige Seitentaschen, Reflexpaspel, seitliche Stretcheinsätze für mehr Beweglichkeit, verlängerte Rückenpartie, 1 Innentasche

Bestell-Nr. **1786 555 81** Rot  
Obermaterial: 65% Polyester/35% Baumwolle, ca. 295 g/m²  
Futter und Wattierung: 100% Polyester  
Größen S-XXXL

#### 4 | BP® Latzhose 1790

Stretchträger mit Kunststoff-Steckschnallen, doppelte Latztasche mit Reißverschluss und Taschenklappe, 2 Stifftaschen, hochgezogener Rücken, regulierbare Bundweite, ergonomischer Schnitt, D-Ring zum Befestigen von Accessoires, 2 Seitentaschen mit 1 Geldtasche, 2 mit Patte und Drucker verschließbare Gesäßtaschen (Halbtresor), 1 geräumige Schenkeltasche mit aufgesetzter Smartphonetasche, freihängende doppelte Zollstocktasche, vorgeformtes Bein mit Bewegungsfalte im Kniebereich

Bestell-Nr. **1790 555 81** Rot  
Größen 48S-56S, 44N-64N, 44L-56L

#### 5 | BP® Arbeitshose 1789

Form wie BP® Arbeitshose 1788, aber zusätzlich mit Cordura®-Schlaufen mit Halterungen für BP Holstertaschen 1051 (bitte separat bestellen, siehe Seite 148), wahlweise vorne oder hinten zu befestigen, Gewebeerstärkung im Gesäßbereich, Hammerschlaufe, verstärkte Zollstocktasche, Knieeinschubtaschen aus Cordura® für Kniepolster 1839 (bitte separat bestellen, siehe Seite 148)

Bestell-Nr. **1789 555 81** Rot  
Größen 48S-56S, 44N-64N, 44L-56L

#### 6 | BP® Arbeitshose 1788

Doppelter Bundknopf und rückwärtiger Dehnband für optimalen Sitz, ergonomischer Schnitt, D-Ring zum Befestigen von Accessoires, 2 Seitentaschen mit 1 Geldtasche, 2 mit Patte und Drucker verschließbare Gesäßtaschen (Halbtresor), 1 geräumige Schenkeltasche mit aufgesetzter Smartphonetasche, freihängende doppelte Zollstocktasche, vorgeformtes Bein mit Bewegungsfalte im Kniebereich

Bestell-Nr. **1788 555 81** Rot  
Größen 48S-56S, 44N-64N, 44L-56L

BP IS A  
MEMBER OF



## BPerformance

## Rot schwarz

Strapazierfähiges Canvas-Mischgewebe  
in BiColor-Optik: farblich abgesetzte Funktionen  
65% Polyester/35% Baumwolle, ca. 295 g/m²

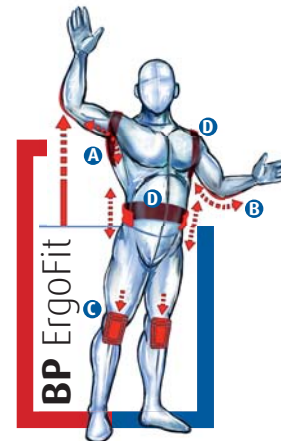

- A** Armliftsystem für mehr Beweglichkeit
- B** Ergonomisch geformter Ärmel mit Bewegungsfalte
- C** Oben geöffnete Knie-Einschubtaschen für Kniepolster 1839
- D** Bewegungsfalten für bequeme Passform bei jeder Bewegung

#### 1 | BP® Arbeitsjacke 1787



#### 2 | BP® Shorts 1792



#### 3 | BP® Thermoweste 1786



wattiert mit Thermopfeppfütter  
seitliche Stretcheinsätze

#### 5 | BP® Arbeitshose 1789



Rückansicht



Gleich mitbestellen:  
abnehmbare Holstertaschen  
Bestell-Nr. 1051 890 32

Gleich mitbestellen:  
zertifizierte Kniepolster  
Bestell-Nr. 1839 000 53

#### 6 | BP® Arbeitshose 1788



Rückansicht



BPERFOR-  
MANCE

#### 4 | BP® Latzhose 1790

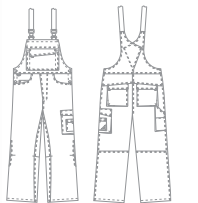

### Zusatzservice

Nachträgliche Anbringung  
von Knietaschen aus wasser-  
abweisendem Cordura®  
(Einschub von unten)  
Bestell-Nr. 1088 891 32



1 | BP® Arbeitsjacke 1787

2 | BP® Shorts 1792

5 | BP® Arbeitshose 1789



Jacken ab Seite 120   Shirts ab Seite 132   Fleece ab Seite 116

**Kompletieren Sie Ihr Outfit mit den BP OUTDOOR-Artikeln!**

Immer im Blick: die OUTDOOR-Übersicht. Nutzen Sie die Übersichtsklappe am Titel dieses Katalogs.

Alle OUTDOOR-Artikel ab Seite 114

### 1 | BP® Arbeitsjacke 1787

Stehkragen, verdeckter Frontreißverschluss, 2 Brusttaschen, Smartphonetasche mit Klettverschluss auf dem Ärmel, geräumige Seitentaschen, ergonomisch geformter Ärmel mit Bewegungsfalte im Ellbogenbereich, Armliftsystem für mehr Beweglichkeit, Bewegungsfalten im Rückenteil, 3 Innentaschen

Bestell-Nr. **1787 555 13** Königsblau  
Größen 44/46N-64/66N, 44/46L-56/58L

### 2 | BP® Shorts 1792

Doppelter Bundknopf und rückwärtiger Dehnbund für optimalen Sitz, ergonomischer Schnitt, D-Ring zum Befestigen von Accessoires, 2 Seitentaschen mit 1 Geldtasche, 2 mit Patte und Drucker verschließbare Gesäßtaschen (Halbtresor), 1 geräumige Schenkeltasche mit aufgesetzter Smartphonetasche, freihängende doppelte Zollstocktasche, Schrittlänge 30 cm

Bestell-Nr. **1792 555 13** Königsblau  
Größen 44N-60N

### 3 | BP® Thermoweste 1786

Wattiert mit wärmendem Thermopfeppfütter, Stehkragen, verdeckter Frontreißverschluss, 2 Brusttaschen, geräumige Seitentaschen, Reflexpaspel, seitliche Stretcheinsätze für mehr Beweglichkeit, verlängerte Rückenpartie, 1 Innentasche

Bestell-Nr. **1786 555 13** Königsblau  
Obermaterial: 65% Polyester/35% Baumwolle, ca. 295 g/m²  
Futter und Wattierung: 100% Polyester  
Größen S-XXXL

### 4 | BP® Latzhose 1790

Stretchträger mit Kunststoff-Steckschnallen, doppelte Latztasche mit Reißverschluss und Taschenklappe, 2 Stifftaschen, hochgezogener Rücken, regulierbare Bundweite, ergonomischer Schnitt, D-Ring zum Befestigen von Accessoires, 2 Seitentaschen mit 1 Geldtasche, 2 mit Patte und Drucker verschließbare Gesäßtaschen (Halbtresor), 1 geräumige Schenkeltasche mit aufgesetzter Smartphonetasche, freihängende doppelte Zollstocktasche, vorgeformtes Bein mit Bewegungsfalte im Kniebereich

Bestell-Nr. **1790 555 13** Königsblau  
Größen 48S-56S, 44N-64N, 44L-56L

### 5 | BP® Arbeitshose 1789

Form wie BP® Arbeitshose 1788, aber zusätzlich mit Cordura®-Schlaufen mit Halterungen für BP Holstertaschen 1051 (bitte separat bestellen, siehe Seite 148), wahlweise vorne oder hinten zu befestigen, Gewebeverstärkung im Gesäßbereich, Hammerschlaufe, verstärkte Zollstocktasche, Knieeinschubtaschen aus Cordura® für Kniepolster 1839 (bitte separat bestellen, siehe Seite 148)

Bestell-Nr. **1789 555 13** Königsblau  
Größen 48S-56S, 44N-64N, 44L-56L

### 6 | BP® Arbeitshose 1788

Doppelter Bundknopf und rückwärtiger Dehnbund für optimalen Sitz, ergonomischer Schnitt, D-Ring zum Befestigen von Accessoires, 2 Seitentaschen mit 1 Geldtasche, 2 mit Patte und Drucker verschließbare Gesäßtaschen (Halbtresor), 1 geräumige Schenkeltasche mit aufgesetzter Smartphonetasche, freihängende doppelte Zollstocktasche, vorgeformtes Bein mit Bewegungsfalte im Kniebereich

Bestell-Nr. **1788 555 13** Königsblau  
Größen 48S-56S, 44N-64N, 44L-56L

BP IS A MEMBER OF



## BPerformance

## Königsblau Schwarz

Strapazierfähiges Canvas-Mischgewebe in BiColor-Optik: farblich abgesetzte Funktionen

65% Polyester/35% Baumwolle, ca. 295 g/m²

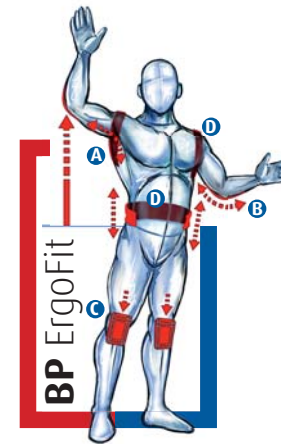

- A** Armliftsystem für mehr Beweglichkeit
- B** Ergonomisch geformter Ärmel mit Bewegungsfalte
- C** Oben geöffnete Knie-Einschubtaschen für Kniepolster 1839
- D** Bewegungsfalten für bequeme Passform bei jeder Bewegung

1 | BP® Arbeitsjacke 1787



2 | BP® Shorts 1792



3 | BP® Thermoweste 1786



wattiert mit Thermopfeppfütter  
seitliche Stretcheinsätze

5 | BP® Arbeitshose 1789



Rückansicht



Gleich mitbestellen:  
abnehmbare Holstertaschen  
Bestell-Nr. 1051 890 32

Gleich mitbestellen:  
zertifizierte Kniepolster  
Bestell-Nr. 1839 000 53

6 | BP® Arbeitshose 1788



Rückansicht



4 | BP® Latzhose 1790

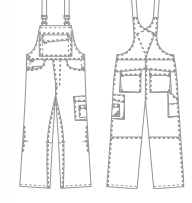

**Zusatzservice**  
Nachträgliche Anbringung von Knietaschen aus wasserabweisendem Cordura® (Einschub von unten)  
Bestell-Nr. 1088 891 32





BP® Arbeitsjacke  
Softshell 1874

4 | BP® Arbeitshose  
1789



Jacken ab Seite 120   Shirts ab Seite 132   Fleece ab Seite 116

**Kompletieren Sie Ihr Outfit  
mit den BP OUTDOOR-Artikeln!**

**Immer im Blick:  
die OUTDOOR-Übersicht.**  
Nutzen Sie die Übersichtsklappe  
am Titel dieses Katalogs.

Alle OUTDOOR-Artikel  
ab Seite 114

#### 1 | BP® Arbeitsjacke 1787

Stehkragen, verdeckter Frontreißverschluss,  
2 Brusttaschen, Smartphonetasche mit  
Klettverschluss auf dem Ärmel, geräumige  
Seitentaschen, ergonomisch geformter Ärmel  
mit Bewegungsfalte im Ellbogenbereich,  
Armliftsystem für mehr Beweglichkeit,  
Bewegungsfalten im Rückenteil, 3 Innentaschen  
Bestell-Nr. **1787 555 74** Mittelgrün  
Größen 44/46N-64/66N, 44/46L-56/58L

#### 2 | BP® Shorts 1792

Doppelter Bundknopf und rückwärtiger Dehn-  
bund für optimalen Sitz, ergonomischer Schnitt,  
D-Ring zum Befestigen von Accessoires,  
2 Seitentaschen mit 1 Geldtasche, 2 mit Patte  
und Drucker verschließbare Gesäßtaschen  
(Halbtresor), 1 geräumige Schenkeltasche mit  
aufgesetzter Smartphonetasche, freihängende  
doppelte Zollstocktasche, Schrittlänge 30 cm  
Bestell-Nr. **1792 555 74** Mittelgrün  
Größen 44N-60N

#### 3 | BP® Thermoweste 1786

Wattiert mit wärmendem Thermostepfutter,  
Stehkragen, verdeckter Frontreißverschluss,  
2 Brusttaschen, geräumige Seitentaschen,  
Reflexpaspel, seitliche Stretcheinsätze für mehr  
Beweglichkeit, verlängerte Rückenpartie,  
1 Innentasche  
Bestell-Nr. **1786 555 74** Mittelgrün  
Obermaterial: 65% Polyester/35% Baumwolle,  
ca. 295 g/m²  
Futter und Wattierung: 100% Polyester  
Größen S-XXXL

#### 4 | BP® Latzhose 1790

Stretchträger mit Kunststoff-Steckschnallen,  
doppelte Latztasche mit Reißverschluss und  
Taschenklappe, 2 Stifttaschen, hochgezogener  
Rücken, regulierbare Bundweite, ergonomischer  
Schnitt, D-Ring zum Befestigen von Accessoires,  
2 Seitentaschen mit 1 Geldtasche, 2 mit Patte  
und Drucker verschließbare Gesäßtaschen  
(Halbtresor), 1 geräumige Schenkeltasche mit  
aufgesetzter Smartphonetasche, freihängende  
doppelte Zollstocktasche, vorgeformtes Bein  
mit Bewegungsfalte im Kniebereich  
Bestell-Nr. **1790 555 74** Mittelgrün  
Größen 48S-56S, 44N-64N, 44L-56L

#### 5 | BP® Arbeitshose 1789

Form wie BP® Arbeitshose 1788, aber zusätzlich  
mit Cordura®-Schlaufen mit Halterungen für  
BP Holstertaschen 1051 (bitte separat  
bestellen, siehe Seite 148), wahlweise vorne  
oder hinten zu befestigen, Gewebeverstärkung  
im Gesäßbereich, Hammerschlaufe, verstärkte  
Zollstocktasche, Knieeinschubtaschen aus  
Cordura® für Kniepolster 1839 (bitte separat  
bestellen, siehe Seite 148)  
Bestell-Nr. **1789 555 74** Mittelgrün  
Größen 48S-56S, 44N-64N, 44L-56L

#### 6 | BP® Arbeitshose 1788

Doppelter Bundknopf und rückwärtiger Dehn-  
bund für optimalen Sitz, ergonomischer Schnitt,  
D-Ring zum Befestigen von Accessoires,  
2 Seitentaschen mit 1 Geldtasche, 2 mit Patte  
und Drucker verschließbare Gesäßtaschen  
(Halbtresor), 1 geräumige Schenkeltasche mit  
aufgesetzter Smartphonetasche, freihängende  
doppelte Zollstocktasche, vorgeformtes Bein  
mit Bewegungsfalte im Kniebereich  
Bestell-Nr. **1788 555 74** Mittelgrün  
Größen 48S-56S, 44N-64N, 44L-56L



## BPerformance

## Mittelgrün Schwarz

Strapazierfähiges Canvas-Mischgewebe  
in BiColor-Optik: farblich abgesetzte Funktionen  
65% Polyester/35% Baumwolle, ca. 295 g/m²

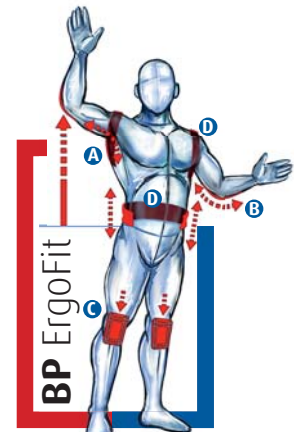

- A** Armliftsystem für mehr Beweglichkeit
- B** Ergonomisch geformter Ärmel mit Bewegungsfalte
- C** Oben geöffnete Knie-Einschubtaschen für Kniepolster 1839
- D** Bewegungsfalten für bequeme Passform bei jeder Bewegung

#### 1 | BP® Arbeitsjacke 1787



#### 2 | BP® Shorts 1792



#### 3 | BP® Thermoweste 1786



wattiert mit Thermostepfutter  
seitliche Stretcheinsätze



#### 5 | BP® Arbeitshose 1789



Rückansicht



Gleich mitbestellen:  
abnehmbare Holstertaschen  
Bestell-Nr. 1051 890 32

Gleich mitbestellen:  
zertifizierte Kniepolster  
Bestell-Nr. 1839 000 53



#### 6 | BP® Arbeitshose 1788



Rückansicht



BP  
PERFORMANCE

#### 4 | BP® Latzhose 1790

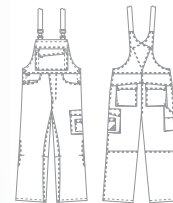

### Zusatzservice

Nachträgliche Anbringung  
von Knietaschen aus wasser-  
abweisendem Cordura®  
(Einschub von unten)  
Bestell-Nr. 1088 891 32







Softshellweste:  
BP OUTDOOR-Kollektion, Seite 120

BP COM-  
FORT PLUS

# BP Comfort Plus

## Sebastian, Installateur

„Für mich BP, weil High-Tech auch mein täglicher Job ist.“

### Vorteile der BP Comfort Plus-Kollektion:

- **BiColor:** farblich abgesetzte Funktionen
- **Ergonomische Passformen:** Bewegungsfalten im Rücken sowie an Armen und Beinen
- **Hochfunktional:** einige Artikel mit Cordura®-Besätzen und Knieeinschubtaschen
- **Vielseitige Taschenlösungen**
- **Verstärkte Baumwolle**
- **Stretcheinsätze im Rückenteil**

**Gewebe:** 65% Baumwolle/35% Polyester, ca. 305 g/m²





BP® Winter-Softshelljacke 1869

1| BP® Arbeitsjacke 1795

3| BP® Arbeitshose 1797

Jacken ab Seite 120   Shirts ab Seite 132   Fleece ab Seite 116

**Kompletieren Sie Ihr Outfit mit den BP OUTDOOR-Artikeln!**

**Immer im Blick: die OUTDOOR-Übersicht.**  
Nutzen Sie die Übersichtsklappe am Titel dieses Katalogs.

**Alle OUTDOOR-Artikel ab Seite 114**

**1| BP® Arbeitsjacke 1795**  
Stehkragen, verdeckter Frontreißverschluss, 2 Brusttaschen, Smartphonetasche mit Klettverschluss auf dem Ärmel, 2 geräumige Seitentaschen, ergonomisch geformter Ärmel mit Bewegungseinsatz im Ellbogenbereich, Ärmelabschluss mit Windschutz, Stretcheinsätze im Rückenteil und Armliftsystem für mehr Beweglichkeit, 1 Innentasche

Bestell-Nr. **1795 720 70** Olivgrün  
Größen 44/46N-64/66N, 44/46L-56/58L

**2| BP® Latzhose 1798**  
Stretchträger mit Kunststoff-Steckschnallen, doppelte Latztasche mit Reißverschluss und Taschenklappe, 2 Stifeltaschen, hochgezogener Rücken mit Stretcheinsatz für mehr Beweglichkeit, regulierbare Bundweite, Gürtelschlaufen, ergonomischer Schnitt, D-Ring zum Befestigen von Accessoires, 2 Seitentaschen mit 1 Geldtasche, 2 mit Patte und Drucker verschließbare Gesäßtaschen (Halbtresor), 1 geräumige Schenkeltasche mit aufgesetzter Smartphonetasche, doppelte Zollstocktasche, vorgeformtes Bein mit Bewegungseinsatz im Kniebereich

Bestell-Nr. **1798 720 70** Olivgrün  
Größen 48S-56S, 44N-64N, 44L-56L

**3| BP® Arbeitshose 1797**  
Doppelter Bundknopf und rückwärtiger Dehnbund für optimalen Sitz, ergonomischer Schnitt, Cordura®-Schlaufen mit Halterungen für BP Holstertaschen 1051 (bitte separat bestellen, siehe Seite 148), wahlweise vorne oder hinten zu befestigen, D-Ring zum Befestigen von Accessoires, 2 Seitentaschen mit 1 Geldtasche, 2 mit Patte und Drucker verschließbare Gesäßtaschen (Halbtresor), Hammerschlaufe, 1 geräumige Schenkeltasche mit aufgesetzter Smartphonetasche, freihängende verstärkte Zollstocktasche, vorgeformtes Bein mit Bewegungseinsatz im Kniebereich, Knieeinschubtaschen aus Cordura® für Kniepolster 1839 (bitte separat bestellen, siehe Seite 148)

Bestell-Nr. **1797 720 70** Olivgrün  
Größen 48S-56S, 44N-64N, 44L-56L

**4| BP® Arbeitshose 1796**  
Doppelter Bundknopf und rückwärtiger Dehnbund für optimalen Sitz, ergonomischer Schnitt, D-Ring zum Befestigen von Accessoires, 2 Seitentaschen mit 1 Geldtasche, 2 mit Patte und Drucker verschließbare Gesäßtaschen (Halbtresor), 1 geräumige Schenkeltasche mit aufgesetzter Smartphonetasche, doppelte Zollstocktasche, vorgeformtes Bein mit Bewegungseinsatz im Kniebereich

Bestell-Nr. **1796 720 70** Olivgrün  
Größen 48S-56S, 44N-64N, 44L-56L



# BP Comfort Plus Olivgrün Anthrazit

Verstärkte Baumwolle für hohen Tragekomfort  
65% Baumwolle/35% Polyester, ca. 305 g/m²



## BiColor

Farblich abgesetzte Funktionen!

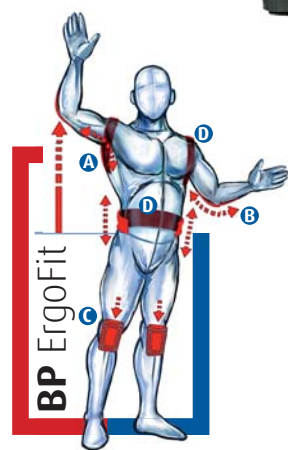

- A** Armliftsystem für mehr Beweglichkeit
- B** Ergonomisch geformter Ärmel mit Bewegungsfalte
- C** Oben geöffnete Knie-Einschubtaschen für Kniepolster 1839
- D** Stretcheinsätze für bequeme Passform bei jeder Bewegung



1| BP® Arbeitsjacke 1795



2| BP® Latzhose 1798



**Zusatzservice**  
Nachträgliche Anbringung von Knietaschen aus wasserabweisendem Cordura® (Einschub von unten)  
Bestell-Nr. 1088 891 32

3| BP® Arbeitshose 1797



Rückansicht



Gleich mitbestellen: abnehmbare Holstertaschen  
Bestell-Nr. 1051 890 32

Gleich mitbestellen: zertifizierte Kniepolster  
Bestell-Nr. 1839 000 53

4| BP® Arbeitshose 1796



Rückansicht





BP® Strickfleece-  
jacke 1876

4 | BP® Arbeitshose  
1796



Jacken ab Seite 120    Shirts ab Seite 132    Fleece ab Seite 116

**Kompletieren Sie Ihr Outfit mit den BP OUTDOOR-Artikeln!**

**Immer im Blick: die OUTDOOR-Übersicht.**  
Nutzen Sie die Übersichtsklappe am Titel dieses Katalogs.

**Alle OUTDOOR-Artikel ab Seite 114**

**1 | BP® Arbeitsjacke 1795**  
Stehkragen, verdeckter Frontreißverschluss, 2 Brusttaschen, Smartphonetasche mit Klettverschluss auf dem Ärmel, 2 geräumige Seitentaschen, ergonomisch geformter Ärmel mit Bewegungseinsatz im Ellbogenbereich, Ärmelabschluss mit Windschutz, Stretcheinsätze im Rückenteil und Armliftsystem für mehr Beweglichkeit, 1 Innentasche  
Bestell-Nr. **1795 720 110** Nachtblau  
Größen 44/46N-64/66N, 44/46L-56/58L

**2 | BP® Latzhose 1798**  
Stretchträger mit Kunststoff-Steckschnallen, doppelte Latztasche mit Reißverschluss und Taschenkappe, 2 Stifftaschen, hochgezogener Rücken mit Stretcheinsatz für mehr Beweglichkeit, regulierbare Bundweite, Gürtelschlaufen, ergonomischer Schnitt, D-Ring zum Befestigen von Accessoires, 2 Seitentaschen mit 1 Geldtasche, 2 mit Patte und Drucker verschließbare Gesäßtaschen (Halbtresor), 1 geräumige Schenkeltasche mit aufgesetzter Smartphonetasche, doppelte Zollstocktasche, vorgeformtes Bein mit Bewegungseinsatz im Kniebereich  
Bestell-Nr. **1798 720 110** Nachtblau  
Größen 48S-56S, 44N-64N, 44L-56L

**3 | BP® Arbeitshose 1797**  
Doppelter Bundknopf und rückwärtiger Dehnbund für optimalen Sitz, ergonomischer Schnitt, Cordura®-Schlaufen mit Halterungen für BP Holstertaschen 1051 (bitte separat bestellen, siehe Seite 148), wahlweise vorne oder hinten zu befestigen, D-Ring zum Befestigen von Accessoires, 2 Seitentaschen mit 1 Geldtasche, 2 mit Patte und Drucker verschließbare Gesäßtaschen (Halbtresor), Hammerschlaufe, 1 geräumige Schenkeltasche mit aufgesetzter Smartphonetasche, freihängende verstärkte Zollstocktasche, vorgeformtes Bein mit Bewegungseinsatz im Kniebereich, Knieeinschubtaschen aus Cordura® für Kniepolster 1839 (bitte separat bestellen, siehe Seite 148)  
Bestell-Nr. **1797 720 110** Nachtblau  
Größen 48S-56S, 44N-64N, 44L-56L

**4 | BP® Arbeitshose 1796**  
Doppelter Bundknopf und rückwärtiger Dehnbund für optimalen Sitz, ergonomischer Schnitt, D-Ring zum Befestigen von Accessoires, 2 Seitentaschen mit 1 Geldtasche, 2 mit Patte und Drucker verschließbare Gesäßtaschen (Halbtresor), 1 geräumige Schenkeltasche mit aufgesetzter Smartphonetasche, doppelte Zollstocktasche, vorgeformtes Bein mit Bewegungseinsatz im Kniebereich  
Bestell-Nr. **1796 720 110** Nachtblau  
Größen 48S-56S, 44N-64N, 44L-56L

BP IS A MEMBER OF

**2 FAIR WEAR FOUNDATION**

**TEXTILES VERTRAUEN**  
Geprüft auf Schadstoffe nach Oeko-Tex® Standard 100  
03.0.2130  
Hohenstein

BP Comfort Plus

# Nachtblau Anthrazit

Verstärkte Baumwolle für hohen Tragekomfort  
65% Baumwolle/35% Polyester, ca. 305 g/m²

## BiColor

Farblich abgesetzte Funktionen!



1 | BP® Arbeitsjacke 1795

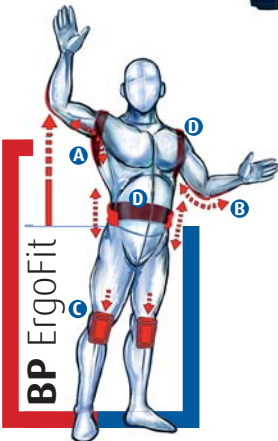

- A** Armliftsystem für mehr Beweglichkeit
- B** Ergonomisch geformter Ärmel mit Bewegungsfalte
- C** Oben geöffnete Knie-Einschubtaschen für Kniepolster 1839
- D** Stretcheinsätze für bequeme Passform bei jeder Bewegung



2 | BP® Latzhose 1798



BP COM-FORT PLUS

### Zusatzservice

Nachträgliche Anbringung von Knietaschen aus wasserabweisendem Cordura® (Einschub von unten)  
Bestell-Nr. 1088 891 32

3 | BP® Arbeitshose 1797



Rückansicht



Gleich mitbestellen: abnehmbare Holstertaschen  
Bestell-Nr. 1051 890 32

Gleich mitbestellen: zertifizierte Kniepolster  
Bestell-Nr. 1839 000 53



4 | BP® Arbeitshose 1796



Rückansicht



BP® Arbeitsjacke  
Wetterschutz 1875

4 | BP® Arbeitshose  
1796



Jacken ab Seite 120   Shirts ab Seite 132   Fleece ab Seite 116

**Kompletieren Sie Ihr Outfit  
mit den BP OUTDOOR-Artikeln!**



**Immer im Blick:  
die OUTDOOR-Übersicht.**  
Nutzen Sie die Übersichtsklappe  
am Titel dieses Katalogs.

**Alle OUTDOOR-Artikel  
ab Seite 114**

#### 1 | BP® Arbeitsjacke 1795

Stehkragen, verdeckter Frontreißverschluss, 2 Brusttaschen, Smartphonetasche mit Klettverschluss auf dem Ärmel, 2 geräumige Seitentaschen, ergonomisch geformter Ärmel mit Bewegungseinsatz im Ellbogenbereich, Ärmelabschluss mit Windschutz, Stretcheinsätze im Rückenteil und Armliftsystem für mehr Beweglichkeit, 1 Innentasche

Bestell-Nr. **1795 720 40** Sahara  
Größen 44/46**N**-64/66**N**,  
44/46**L**-56/58**L**

#### 2 | BP® Latzhose 1798

Stretchträger mit Kunststoff-Steckschnallen, doppelte Latztasche mit Reißverschluss und Taschenklappe, 2 Stifftaschen, hochgezogener Rücken mit Stretcheinsatz für mehr Beweglichkeit, regulierbare Bundweite, Gürtelschlaufen, ergonomischer Schnitt, D-Ring zum Befestigen von Accessoires, 2 Seitentaschen mit 1 Geldtasche, 2 mit Patte und Drucker verschließbare Gesäßtaschen (Halbtresor), 1 geräumige Schenkeltasche mit aufgesetzter Smartphonetasche, doppelte Zollstocktasche, vorgeformtes Bein mit Bewegungseinsatz im Kniebereich

Bestell-Nr. **1798 720 40** Sahara  
Größen 48**S**-56**S**, 44**N**-64**N**, 44**L**-56**L**

#### 3 | BP® Arbeitshose 1797

Doppelter Bundknopf und rückwärtiger Dehnbund für optimalen Sitz, ergonomischer Schnitt, Cordura®-Schlaufen mit Halterungen für BP Holstertaschen 1051 (bitte separat bestellen, siehe Seite 148), wahlweise vorne oder hinten zu befestigen, D-Ring zum Befestigen von Accessoires, 2 Seitentaschen mit 1 Geldtasche, 2 mit Patte und Drucker verschließbare Gesäßtaschen (Halbtresor), Hammerschlaufe, 1 geräumige Schenkeltasche mit aufgesetzter Smartphonetasche, freihängende verstärkte Zollstocktasche, vorgeformtes Bein mit Bewegungseinsatz im Kniebereich, Knieeinschubtaschen aus Cordura® für Kniepolster 1839 (bitte separat bestellen, siehe Seite 148)

Bestell-Nr. **1797 720 40** Sahara  
Größen 48**S**-56**S**, 44**N**-64**N**, 44**L**-56**L**

#### 4 | BP® Arbeitshose 1796

Doppelter Bundknopf und rückwärtiger Dehnbund für optimalen Sitz, ergonomischer Schnitt, D-Ring zum Befestigen von Accessoires, 2 Seitentaschen mit 1 Geldtasche, 2 mit Patte und Drucker verschließbare Gesäßtaschen (Halbtresor), 1 geräumige Schenkeltasche mit aufgesetzter Smartphonetasche, doppelte Zollstocktasche, vorgeformtes Bein mit Bewegungseinsatz im Kniebereich

Bestell-Nr. **1796 720 40** Sahara  
Größen 48**S**-56**S**, 44**N**-64**N**, 44**L**-56**L**

BP IS A  
MEMBER OF



## BP Comfort Plus

### BiColor

Farblich abgesetzte  
Funktionen!

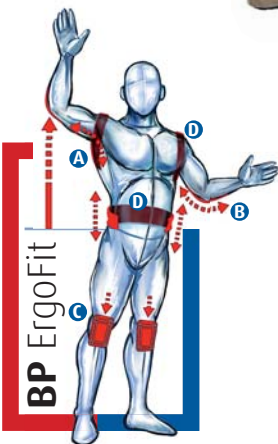
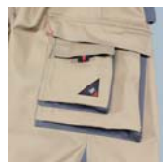
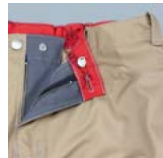

- A** Armliftsystem für mehr Beweglichkeit
- B** Ergonomisch geformter Ärmel mit Bewegungsfalte
- C** Oben geöffnete Knie-Einschubtaschen für Kniepolster 1839
- D** Stretcheinsätze für bequeme Passform bei jeder Bewegung

## Sahara Anthrazit

Verstärkte Baumwolle für hohen Tragekomfort

65% Baumwolle/35% Polyester, ca. 305 g/m²



#### 2 | BP® Latzhose 1798

#### 1 | BP® Arbeitsjacke 1795



BP COM-  
FORT PLUS



#### Zusatzservice

Nachträgliche Anbringung  
von Knietaschen aus wasser-  
abweisendem Cordura®  
(Einschub von unten)  
Bestell-Nr. 1088 891 32



#### 3 | BP® Arbeitshose 1797



Rückansicht



Gleich mitbestellen:  
abnehmbare Holstertaschen  
Bestell-Nr. 1051 890 32

Gleich mitbestellen:  
zertifizierte Kniepolster  
Bestell-Nr. 1839 000 53



#### 4 | BP® Arbeitshose 1796



Rückansicht







BP® Softshell-veste 1870

BP® Fleece-jacke 1872

3 | BP® Arbeitshose 1797



Jacken ab Seite 120    Shirts ab Seite 132    Fleece ab Seite 116

**Komplettieren Sie Ihr Outfit mit den BP OUTDOOR-Artikeln!**

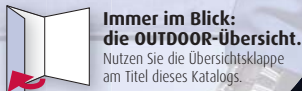

Alle OUTDOOR-Artikel ab Seite 114

### 1 | BP® Arbeitsjacke 1795

Stehkragen, verdeckter Frontreißverschluss, 2 Brusttaschen, Smartphonetasche mit Klettverschluss auf dem Ärmel, 2 geräumige Seitentaschen, ergonomisch geformter Ärmel mit Bewegungseinsatz im Ellbogenbereich, Ärmelabschluss mit Windschutz, Stretcheinsätze im Rückenteil und Armliftsystem für mehr Beweglichkeit, 1 Innentasche

Bestell-Nr. **1795 720 13** Königsblau  
Größen 44/46**N**-64/66**N**,  
44/46**L**-56/58**L**

### 2 | BP® Latzhose 1798

Stretchträger mit Kunststoff-Steckschnallen, doppelte Latztasche mit Reißverschluss und Taschenklappe, 2 Stifeltaschen, hochgezogener Rücken mit Stretcheinsatz für mehr Beweglichkeit, regulierbare Bundweite, Gürtelschlaufen, ergonomischer Schnitt, D-Ring zum Befestigen von Accessoires, 2 Seitentaschen mit 1 Geldtasche, 2 mit Patte und Drucker verschließbare Gesäßtaschen (Halbtresor), 1 geräumige Schenkeltasche mit aufgesetzter Smartphonetasche, doppelte Zollstocktasche, vorgeformtes Bein mit Bewegungseinsatz im Kniebereich

Bestell-Nr. **1798 720 13** Königsblau  
Größen 48**S**-56**S**, 44**N**-64**N**, 44**L**-56**L**

### 3 | BP® Arbeitshose 1797

Doppelter Bundknopf und rückwärtiger Dehnbund für optimalen Sitz, ergonomischer Schnitt, Cordura®-Schlaufen mit Halterungen für BP Holstertaschen 1051 (bitte separat bestellen, siehe Seite 148), wahlweise vorne oder hinten zu befestigen, D-Ring zum Befestigen von Accessoires, 2 Seitentaschen mit 1 Geldtasche, 2 mit Patte und Drucker verschließbare Gesäßtaschen (Halbtresor), Hammerschlaufe, 1 geräumige Schenkeltasche mit aufgesetzter Smartphonetasche, freihängende verstärkte Zollstocktasche, vorgeformtes Bein mit Bewegungseinsatz im Kniebereich, Knieeinschubtaschen aus Cordura® für Kniepolster 1839 (bitte separat bestellen, siehe Seite 148)

Bestell-Nr. **1797 720 13** Königsblau  
Größen 48**S**-56**S**, 44**N**-64**N**, 44**L**-56**L**

### 4 | BP® Arbeitshose 1796

Doppelter Bundknopf und rückwärtiger Dehnbund für optimalen Sitz, ergonomischer Schnitt, D-Ring zum Befestigen von Accessoires, 2 Seitentaschen mit 1 Geldtasche, 2 mit Patte und Drucker verschließbare Gesäßtaschen (Halbtresor), 1 geräumige Schenkeltasche mit aufgesetzter Smartphonetasche, doppelte Zollstocktasche, vorgeformtes Bein mit Bewegungseinsatz im Kniebereich

Bestell-Nr. **1796 720 13** Königsblau  
Größen 48**S**-56**S**, 44**N**-64**N**, 44**L**-56**L**

BP IS A MEMBER OF



## BP Comfort Plus

### BiColor

Farblich abgesetzte Funktionen!

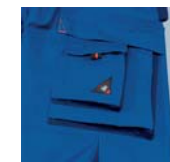

1 | BP® Arbeitsjacke 1795

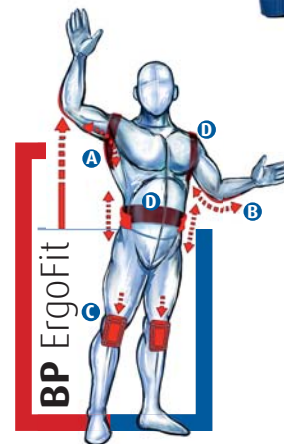

**A** Armliftsystem für mehr Beweglichkeit

**B** Ergonomisch geformter Ärmel mit Bewegungsfalte

**C** Oben geöffnete Knie-Einschubtaschen für Kniepolster 1839

**D** Stretcheinsätze für bequeme Passform bei jeder Bewegung



### 3 | BP® Arbeitshose 1797



Rückansicht



Gleich mitbestellen:  
abnehmbare Holstertaschen  
Bestell-Nr. 1051 890 32

Gleich mitbestellen:  
zertifizierte Kniepolster  
Bestell-Nr. 1839 000 53



### 4 | BP® Arbeitshose 1796



Rückansicht



## Königsblau Nachtblau

Verstärkte Baumwolle für hohen Tragekomfort

65% Baumwolle/35% Polyester, ca. 305 g/m²



### 2 | BP® Latzhose 1798



### Zusatzservice

Nachträgliche Anbringung von Knietaschen aus wasserabweisendem Cordura® (Einschub von unten)  
Bestell-Nr. 1088 891 32

BP COM-FORT PLUS





BP® Winter-Softshelljacke 1869

3 | BP® Arbeitshose 1797

2 | BP® Latzhose 1798



Jacken ab Seite 120   Shirts ab Seite 132   Fleece ab Seite 116

**Komplettieren Sie Ihr Outfit mit den BP OUTDOOR-Artikeln!**

**Immer im Blick: die OUTDOOR-Übersicht.**  
Nutzen Sie die Übersichtsklappe am Titel dieses Katalogs.

Alle OUTDOOR-Artikel ab Seite 114

### 1 | BP® Arbeitsjacke 1795

Stehkragen, verdeckter Frontreißverschluss, 2 Brusttaschen, Smartphonetasche mit Klettverschluss auf dem Ärmel, 2 geräumige Seitentaschen, ergonomisch geformter Ärmel mit Bewegungseinsatz im Ellbogenbereich, Ärmelabschluss mit Windschutz, Stretcheinsatz im Rückenteil und Armliftsystem für mehr Beweglichkeit, 1 Innentasche

Bestell-Nr. **1795 720 56** Anthrazit  
Größen 44/46N-64/66N, 44/46L-56/58L

### 2 | BP® Latzhose 1798

Stretchträger mit Kunststoff-Steckschnallen, doppelte Latztasche mit Reißverschluss und Taschenkappe, 2 Stifeltaschen, hochgezogener Rücken mit Stretcheinsatz für mehr Beweglichkeit, regulierbare Bundweite, Gürtelschlaufen, ergonomischer Schnitt, D-Ring zum Befestigen von Accessoires, 2 Seitentaschen mit 1 Geldtasche, 2 mit Patte und Drucker verschließbare Gesäßtaschen (Halbtresor), 1 geräumige Schenkeltasche mit aufgesetzter Smartphonetasche, doppelte Zollstocktasche, vorgeformtes Bein mit Bewegungseinsatz im Kniebereich

Bestell-Nr. **1798 720 56** Anthrazit  
Größen 48S-56S, 44N-64N, 44L-56L

### 3 | BP® Arbeitshose 1797

Doppelter Bundknopf und rückwärtiger Dehnbund für optimalen Sitz, ergonomischer Schnitt, Cordura®-Schlaufen mit Halterungen für BP Holstertaschen 1051 (bitte separat bestellen, siehe Seite 148), wahlweise vorne oder hinten zu befestigen, D-Ring zum Befestigen von Accessoires, 2 Seitentaschen mit 1 Geldtasche, 2 mit Patte und Drucker verschließbare Gesäßtaschen (Halbtresor), Hammerschlaufe, 1 geräumige Schenkeltasche mit aufgesetzter Smartphonetasche, freihängende verstärkte Zollstocktasche, vorgeformtes Bein mit Bewegungseinsatz im Kniebereich, Knieeinschubtaschen aus Cordura® für Kniepolster 1839 (bitte separat bestellen, siehe Seite 148)

Bestell-Nr. **1797 720 56** Anthrazit  
Größen 48S-56S, 44N-64N, 44L-56L

### 4 | BP® Arbeitshose 1796

Doppelter Bundknopf und rückwärtiger Dehnbund für optimalen Sitz, ergonomischer Schnitt, D-Ring zum Befestigen von Accessoires, 2 Seitentaschen mit 1 Geldtasche, 2 mit Patte und Drucker verschließbare Gesäßtaschen (Halbtresor), 1 geräumige Schenkeltasche mit aufgesetzter Smartphonetasche, doppelte Zollstocktasche, vorgeformtes Bein mit Bewegungseinsatz im Kniebereich

Bestell-Nr. **1796 720 56** Anthrazit  
Größen 48S-56S, 44N-64N, 44L-56L

BP IS A MEMBER OF



## BP Comfort Plus

### BiColor

Farblich abgesetzte Funktionen!

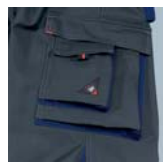
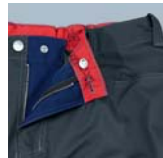

## Anthrazit Nachtblau

Verstärkte Baumwolle für hohen Tragekomfort

65% Baumwolle/35% Polyester, ca. 305 g/m²



2 | BP® Latzhose 1798



### Zusatzservice

Nachträgliche Anbringung von Knietaschen aus wasserabweisendem Cordura® (Einschub von unten)  
Bestell-Nr. 1088 891 32

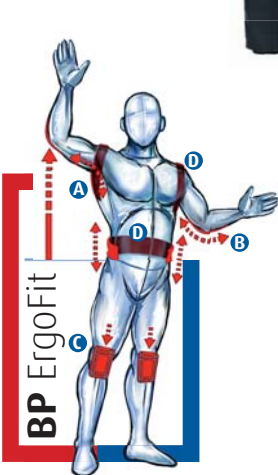

- A Armliftsystem für mehr Beweglichkeit
- B Ergonomisch geformter Ärmel mit Bewegungsfalte
- C Oben geöffnete Knie-Einschubtaschen für Kniepolster 1839
- D Stretcheinsätze für bequeme Passform bei jeder Bewegung

1 | BP® Arbeitsjacke 1795



3 | BP® Arbeitshose 1797



Rückansicht

Gleich mitbestellen: abnehmbare Holstertaschen  
Bestell-Nr. 1051 890 32

Gleich mitbestellen: zertifizierte Kniepolster  
Bestell-Nr. 1839 000 53

4 | BP® Arbeitshose 1796



Rückansicht





Fleecejacke:  
BP OUTDOOR-Kollektion, Seite 116



Softshelljacke:  
BP OUTDOOR-Kollektion, Seite 122

BP Workfashion



## Christian, Dachdecker

„Für mich BP, weil ich mir weder auf dem Dach noch beim Kunden Ausrutscher erlauben darf!“

### Vorteile der BP Workfashion-Kollektion:

- **Angenehmes Tragegefühl:** wie Denim-Jeans
- **Top-Look:** Saddle-Stich, Used Look, schlanke Silhouette
- **Robustes Canvas-Mischgewebe:** 11 oz mit Baumwoll-Denim-Feeling
- **Pflegeleicht:** durch Easycare-Ausrüstung

**Gewebe:** 65% Polyester/35% Baumwolle, ca. 325 g/m<sup>2</sup>





4 | BP® Kapuzenweste 1883

6 | BP® Arbeitshose 1885

BP® Arbeitsjacke Softshell 1874

5 | BP® Arbeitshose 1886



Jacken ab Seite 120   Shirts ab Seite 132   Fleece ab Seite 116

**Komplettieren Sie Ihr Outfit mit den BP OUTDOOR-Artikeln!**



**Immer im Blick: die OUTDOOR-Übersicht.**  
Nutzen Sie die Übersichtsklappe am Titel dieses Katalogs.

**Alle OUTDOOR-Artikel ab Seite 114**

#### 1 | BP® Arbeitsjacke 1884

Stehkragen, Brusttasche mit Klett verschließbar, 2 Ärmeltaschen, davon 1 mit Reißverschluss und 1 mit Stifftaschen, große Seitentaschen, Frontreißverschluss mit Blende, Druckknöpfe innen zum Befestigen eines Steppfutters 1495 (bitte separat bestellen, siehe Seite 149), innenliegende Smartphone- und Stifftasche, Ärmelbund mit Druckknopf verschließbar

Bestell-Nr. **1884 585 41** Havanna  
Größen 44/46-64/66, 90/94-122/126

#### 2 | BP® Arbeitshose 3/4-Länge 1882

3/4-Länge, doppelter Bundknopf, breite Reißverschlusspatte, Seitentaschen, 2 zusätzliche äußere Seitentaschen, 2 mit Patte und Drucker verschließbare Schenkeltaschen (Halbtresor), integrierte Zollstock-, Smartphone- und Stifftasche, eingearbeitete Gesäßtaschen, Taschenklappen verschließbar, breite Gürtelschlaufe mit Öse

Bestell-Nr. **1882 584 41** Havanna  
Gewicht ca. 260 g/m²  
Größen 44-64

#### 3 | BP® Weste 1893

Stehkragen, Brusttaschen mit Klett verschließbar, große Seitentaschen, Frontreißverschluss mit Blende, Druckknöpfe innen zum Befestigen eines Steppfutters 1495 (bitte separat bestellen, siehe Seite 149), innenliegende Smartphone- und Stifftasche

Bestell-Nr. **1893 585 41** Havanna  
Größen S-XXXL

#### 4 | BP® Kapuzenweste 1883

Große Kapuze mit Kordelzug, Brusttaschen mit Klett verschließbar, große Seitentaschen, Frontreißverschluss mit Blende, Druckknöpfe innen zum Befestigen eines Steppfutters 1495 (bitte separat bestellen, siehe Seite 149), innenliegende Smartphone- und Stifftasche

Bestell-Nr. **1883 585 41** Havanna  
Größen S-XXXL

#### 5 | BP® Arbeitshose 1886

Doppelter Bundknopf für optimalen Sitz, breite Reißverschlusspatte, Cordura®-Schlaufen mit Halterungen für BP Holstertaschen 1051 (bitte separat bestellen, siehe Seite 148) in 2 Positionen zu befestigen, wahlweise vorne oder hinten, geräumige Seitentaschen plus 2 zusätzliche äußere Seitentaschen, 2 mit Patte und Drucker verschließbare Schenkeltaschen (Halbtresor), integrierte Zollstock-, Smartphone- und Stifftasche, Gesäßtasche mit Druckknopf verschließbar, Knieeinschubtaschen aus Cordura® für Kniepolster 1839 (bitte separat bestellen, siehe Seite 148)

Bestell-Nr. **1886 585 41** Havanna  
Größen 44-64, 90-110, 24-28

#### 6 | BP® Arbeitshose 1885

Doppelter Bundknopf für optimalen Sitz, breite Reißverschlusspatte, breite Gürtelschlaufe mit Öse, geräumige Seitentaschen plus 2 zusätzliche äußere Seitentaschen, 2 mit Patte und Drucker verschließbare Schenkeltaschen (Halbtresor), integrierte Zollstock-, Smartphone- und Stifftasche, Gesäßtasche mit Druckknopf verschließbar

Bestell-Nr. **1885 585 41** Havanna  
Größen 44-64, 90-110, 24-28

BP IS A MEMBER OF



## Havanna

**Workwear plus Style!**

65% Polyester/35% Baumwolle, ca. 325 g/m²



#### 1 | BP® Arbeitsjacke 1884



#### 3 | BP® Weste 1893



#### 2 | BP® Arbeitshose 3/4-Länge 1882



extra leicht: ca. 260 g/m²  
3/4-Länge



#### 4 | BP® Kapuzenweste 1883



#### 5 | BP® Arbeitshose 1886



Gleich mitbestellen:  
abnehmbare Holstertaschen  
Art.-Nr. 1051 890 32



Gleich mitbestellen:  
zertifizierte Kniepolster  
Art.-Nr. 1839 000 53

Rückansicht

#### 6 | BP® Arbeitshose 1885



Rückansicht



BP® Strickfleece-  
jacke 1876

BP® Arbeitsjacke  
Wetterschutz 1875

2| BP® Arbeitshose  
3/4-Länge 1882

**Komplettieren Sie Ihr Outfit  
mit den BP OUTDOOR-Artikeln!**

**Immer im Blick:  
die OUTDOOR-Übersicht.**  
Nutzen Sie die Übersichtsklappe  
am Titel dieses Katalogs.

**Alle OUTDOOR-Artikel  
ab Seite 114**

5| BP® Arbeitshose  
1886

**1| BP® Arbeitsjacke 1884**  
Stehkragen, Brusttasche mit Klett ver-  
schließbar, 2 Ärmeltaschen, davon  
1 mit Reißverschluss und 1 mit Stifftaschen,  
große Seitentaschen, Frontreißverschluss  
mit Blende, Druckknöpfe innen zum  
Befestigen eines Steppfutters 1495 (bitte  
separat bestellen, siehe Seite 149), innen-  
liegende Smartphone- und Stifftasche,  
Ärmelbund mit Druckknopf verschließbar  
Bestell-Nr. **1884 585 51** Steingrau  
Größen 44/46-64/66, 90/94-122/126

**2| BP® Arbeitshose 3/4-Länge 1882**  
3/4-Länge, doppelter Bundknopf,  
breite Reißverschlusspatte, Seitentaschen,  
2 zusätzliche äußere Seitentaschen,  
2 mit Patte und Drucker verschließbare  
Schenkeltaschen (Halbtresor), integrierte  
Zollstock-, Smartphone- und Stifftasche,  
eingearbeitete Gesäßtaschen, Taschen-  
klappen verschließbar, breite Gürtel-  
schlaufe mit Öse  
Bestell-Nr. **1882 584 51** Steingrau  
Gewicht ca. 260 g/m²  
Größen 44-64

**3| BP® Weste 1893**  
Stehkragen, Brusttaschen mit Klett  
verschließbar, große Seitentaschen, Front-  
reißverschluss mit Blende, Druckknöpfe  
innen zum Befestigen eines Steppfutters  
1495 (bitte separat bestellen, siehe  
Seite 149), innenliegende Smartphone-  
und Stifftasche  
Bestell-Nr. **1893 585 51** Steingrau  
Größen S-XXXL

**4| BP® Kapuzenweste 1883**  
Große Kapuze mit Kordelzug, Brusttaschen  
mit Klett verschließbar, große Seiten-  
taschen, Frontreißverschluss mit Blende,  
Druckknöpfe innen zum Befestigen eines  
Steppfutters 1495 (bitte separat bestellen,  
siehe Seite 149), innenliegende Smart-  
phone- und Stifftasche  
Bestell-Nr. **1883 585 51** Steingrau  
Größen S-XXXL

**5| BP® Arbeitshose 1886**  
Doppelter Bundknopf für optimalen Sitz,  
breite Reißverschlusspatte, Cordura®-  
Schlaufen mit Halterungen für BP Holster-  
taschen 1051 (bitte separat bestellen,  
siehe Seite 148) in 2 Positionen zu  
befestigen, wahlweise vorne oder hinten,  
geräumige Seitentaschen plus 2 zusätz-  
liche äußere Seitentaschen, 2 mit Patte  
und Drucker verschließbare Schenkel-  
taschen (Halbtresor), integrierte Zollstock-  
Smartphone- und Stifftasche, Gesäßtasche  
mit Druckknopf verschließbar, Knie-  
einschubtaschen aus Cordura® für Knie-  
polster 1839 (bitte separat bestellen,  
siehe Seite 148)  
Bestell-Nr. **1886 585 51** Steingrau  
Größen 44-64, 90-110, 24-28

**6| BP® Arbeitshose 1885**  
Doppelter Bundknopf für optimalen Sitz,  
breite Reißverschlusspatte, breite Gürtel-  
schlaufe mit Öse, geräumige Seitentaschen  
plus 2 zusätzliche äußere Seitentaschen,  
2 mit Patte und Drucker verschließbare  
Schenkeltaschen (Halbtresor), integrierte  
Zollstock-, Smartphone- und Stifftasche,  
Gesäßtasche mit Druckknopf verschließbar  
Bestell-Nr. **1885 585 51** Steingrau  
Größen 44-64, 90-110, 24-28

BP IS A  
MEMBER OF



# BP Workfashion<sup>4</sup> Steingrau

Workwear plus Style!  
65% Polyester/35% Baumwolle, ca. 325 g/m²



1| BP® Arbeitsjacke 1884



3| BP® Weste 1893

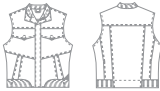

2| BP® Arbeitshose  
3/4-Länge 1882



extra leicht: ca. 260 g/m²  
3/4-Länge



4| BP® Kapuzenweste 1883



5| BP® Arbeitshose 1886



Rückansicht



Gleich mitbestellen:  
abnehmbare Holstertaschen  
Art.-Nr. 1051 890 32



Gleich mitbestellen:  
zertifizierte Kniepolster  
Art.-Nr. 1839 000 53

6| BP® Arbeitshose 1885



Rückansicht







BP® Strickfleece-  
jacke 1876

3 | BP® Weste 1893

5 | BP® Arbeitshose  
1885

4 | BP® Arbeitshose  
1886



Jacken ab Seite 120   Shirts ab Seite 132   Fleece ab Seite 116

**Komplettieren Sie Ihr Outfit  
mit den BP OUTDOOR-Artikeln!**

**Immer im Blick:  
die OUTDOOR-Übersicht.**  
Nutzen Sie die Übersichtsklappe  
am Titel dieses Katalogs.

**Alle OUTDOOR-Artikel  
ab Seite 114**

#### 1 | BP® Arbeitsjacke 1884

Stehkragen, Brusttasche mit Klett ver-  
schließbar, 2 Ärmeltaschen, davon  
1 mit Reißverschluss und 1 mit Stifftaschen,  
große Seitentaschen, Frontreißverschluss  
mit Blende, Druckknöpfe innen zum  
Befestigen eines Steppfutters 1495 (bitte  
separat bestellen, siehe Seite 149), innen-  
liegende Smartphone- und Stifftasche,  
Ärmelbund mit Druckknopf verschließbar  
Bestell-Nr. **1884 535 53** Charcoal  
Größen 44/46-64/66, 90/94-122/126

#### 2 | BP® Arbeitshose 3/4-Länge 1882

3/4-Länge, doppelter Bundknopf,  
breite Reißverschlusspatte, Seitentaschen,  
2 zusätzliche äußere Seitentaschen,  
2 mit Patte und Drucker verschließbare  
Schenkeltaschen (Halbtresor), integrierte  
Zollstock-, Smartphone- und Stifftasche,  
eingearbeitete Gesäßtaschen, Taschen-  
klappen verschließbar, breite Gürtel-  
schlaufe mit Öse

Bestell-Nr. **1882 535 53** Charcoal  
Größen 44-64

#### 3 | BP® Weste 1893

Stehkragen, Brusttaschen mit Klett  
verschließbar, große Seitentaschen, Front-  
reißverschluss mit Blende, Druckknöpfe  
innen zum Befestigen eines Steppfutters  
1495 (bitte separat bestellen, siehe  
Seite 149), innenliegende Smartphone-  
und Stifftasche

Bestell-Nr. **1893 535 53** Charcoal  
Größen S-XXXL

#### 4 | BP® Arbeitshose 1886

Doppelter Bundknopf für optimalen Sitz,  
breite Reißverschlusspatte, Cordura®-  
Schlaufen mit Halterungen für BP Holster-  
taschen 1051 (bitte separat bestellen,  
siehe Seite 148) in 2 Positionen zu  
befestigen, wahlweise vorne oder hinten,  
geräumige Seitentaschen plus 2 zusätz-  
liche äußere Seitentaschen, 2 mit Patte  
und Drucker verschließbare Schenkel-  
taschen (Halbtresor), integrierte Zollstock-  
Smartphone- und Stifftasche, Gesäßtasche  
mit Druckknopf verschließbar, Knie-  
einschubtaschen aus Cordura® für Knie-  
polster 1839 (bitte separat bestellen,  
siehe Seite 148)

Bestell-Nr. **1886 535 53** Charcoal  
Größen 44-64, 90-110, 24-28

#### 5 | BP® Arbeitshose 1885

Doppelter Bundknopf für optimalen Sitz,  
breite Reißverschlusspatte, breite Gürtel-  
schlaufe mit Öse, geräumige Seitentaschen  
plus 2 zusätzliche äußere Seitentaschen,  
2 mit Patte und Drucker verschließbare  
Schenkeltaschen (Halbtresor), integrierte  
Zollstock-, Smartphone- und Stifftasche,  
Gesäßtasche mit Druckknopf verschließbar

Bestell-Nr. **1885 535 53** Charcoal  
Größen 44-64, 90-110, 24-28

BP IS A  
MEMBER OF



## BP Workfashion<sup>4</sup>

extra leicht: ca. 260 g/m<sup>2</sup>



## Charcoal

Workwear plus Style!

65% Polyester/35% Baumwolle, ca. 260 g/m<sup>2</sup>



#### 1 | BP® Arbeitsjacke 1884



Rückansicht

#### 2 | BP® Arbeitshose 3/4-Länge 1882

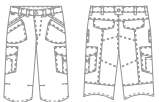

3/4-Länge



#### 3 | BP® Weste 1893



#### 4 | BP® Arbeitshose 1886



Rückansicht



Gleich mitbestellen:  
abnehmbare Holstertaschen  
Art.-Nr. 1051 890 32



Gleich mitbestellen:  
zertifizierte Kniepolster  
Art.-Nr. 1839 000 53

#### 5 | BP® Arbeitshose 1885



Rückansicht







BP® Softshell-  
jacke 1868

2 | BP® Damen-  
Arbeitshose  
1898

Jacken ab Seite 120   Shirts ab Seite 132   Fleece ab Seite 116

**Kompletieren Sie Ihr Outfit  
mit den BP OUTDOOR-Artikeln!**

**Immer im Blick:  
die OUTDOOR-Übersicht.**  
Nutzen Sie die Übersichtsklappe  
am Titel dieses Katalogs.

**Alle OUTDOOR-Artikel  
ab Seite 114**

4 | BP® Arbeitshose  
1899

**1 | BP® Arbeitsjacke 1881**  
Verdeckter Reißverschluss, 2 Seitentaschen,  
1 verschließbare Brusttasche, 1 Smart-  
phonetasche, 1 Innentasche, 1 Stifftasche,  
Ärmelweitenverstellung durch Reißver-  
schluss, Druckknöpfe innen zum Befestigen  
eines Steppfutters 1495 (bitte separat  
bestellen, siehe Seite 149)  
Bestell-Nr. **1881 688 32** Schwarz  
Bestell-Nr. **1881 688 53** Grau  
Größen 44/46-64/66,  
90/94-106/110

**2 | BP® Damen-Arbeitshose 1898**  
Bund mit doppelten Gürtelschlaufen,  
seitlicher Dehnbund, 2 Seitentaschen,  
2 Schenkeltaschen, davon 1 mit  
Smartphonetasche und 1 mit Stift-  
und integrierter Zollstocktasche, D-Ring,  
Sattel, Hammerschlaufe, 2 Gesäß-  
taschen, Kontrastnähte, innenliegende  
Einschubtaschen für Kniepolster 1839  
(bitte separat bestellen, siehe Seite 148),  
krempeelbar

Bestell-Nr. **1898 688 32** Schwarz  
Bestell-Nr. **1898 688 53** Grau  
Größen 34-54

**3 | BP® Arbeitshose 1888**  
Bund mit Gürtelschlaufen für Gürtel  
bis ca. 5 cm Breite, 2 Seitentaschen,  
2 Gesäßtaschen, 2 Zollstocktaschen,  
2 Multifunktionstaschen, innenliegende  
Einschubtaschen für Kniepolster 1839  
(bitte separat bestellen, siehe Seite 148)  
Bestell-Nr. **1888 688 32** Schwarz  
Größen 44-64, 90-110, 24-28

**4 | BP® Arbeitshose 1899**  
Bund mit doppelten Gürtelschlaufen,  
2 Seitentaschen mit innenliegender  
Universaltasche, 2 Schenkeltaschen, davon  
1 mit Smartphonetasche und 1 mit Stift-  
und integrierter Zollstocktasche, D-Ring,  
Sattel, Hammerschlaufe, 2 Gesäßtaschen,  
Kontrastnähte, innenliegende Einschub-  
taschen für Kniepolster 1839 (bitte separat  
bestellen, siehe Seite 148), krempeelbar  
Bestell-Nr. **1899 688 32** Schwarz  
Bestell-Nr. **1899 688 53** Grau  
Größen 44-64, 90-110, 24-28



BP Workfashion<sup>3</sup>  
**Schwarz** **Grau** **Grau** **Schwarz**

**Stretch-Qualität**  
54% Polyester/43% Baumwolle  
3% Elastolefin, ca. 300 g/m<sup>2</sup>



Rückansicht

- 32 Schwarz
- 53 Grau

**1 | BP® Arbeitsjacke 1881**



**Damen-Passform!**

**2 | BP® Damen-  
Arbeitshose 1898**

- 32 Schwarz
- 53 Grau



Gleich mit-  
bestellen:  
zertifizierte  
Kniepolster  
Art.-Nr.  
1839 000 53



Rückansicht

**3 | BP® Arbeitshose 1888**

- 32 Schwarz



Rückansicht



auch als Jeans erhältlich,  
siehe Seite 64



Gleich mitbestellen:  
zertifizierte Kniepolster  
Art.-Nr. 1839 000 53



auch als Jeans erhältlich,  
siehe Seite 65



**4 | BP® Arbeitshose 1899**

- 32 Schwarz
- 53 Grau



Rückansicht



1 | Arbeitshose 1888

Bund mit Gürtelschlaufen für Gürtel bis ca. 5 cm Breite, 2 Seitentaschen, 2 Gesäßtaschen, 2 Zollstocktaschen, 2 Multifunktions Taschen, innenliegende Einschubtaschen für Kniepolster 1839 (bitte separat bestellen, siehe Seite 148)  
Bestell-Nr. **1888 038 04** Deep blue, stone  
78% Baumwolle/22% Elastomultiester,  
ca. 350 g/m<sup>2</sup>  
Größen 44-64, 90-110, 24-29



2 | Arbeitshose 1885

Doppelter Bundknopf für optimalen Sitz, breite Reißverschlusspatte, breite Gürtelschleife mit Öse, geräumige Seitentaschen plus 2 zusätzliche äußere Seitentaschen, 2 mit Patte und Drucker verschließbare Schenkeltaschen (Halbtresor), integrierte Zollstock-, Smartphone- und Stifttasche, Gesäßtasche mit Druckknopf verschließbar  
Bestell-Nr. **1885 585 51** Steingrau  
65% Polyester/35% Baumwolle,  
ca. 325 g/m<sup>2</sup>  
Größen 44-64, 90-110, 24-28

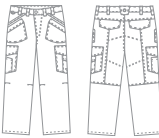

3 | Arbeitshose 1899

Bund mit doppelten Gürtelschlaufen, 2 Seitentaschen mit innenliegender Universaltasche, 2 Schenkeltaschen, davon 1 mit Smartphone-Tasche und 1 mit Stift- und integrierter Zollstocktasche, D-Ring, Sattel, Hammerschleife, 2 Gesäßtaschen, Kontrastnähte, innenliegende Einschubtaschen für Kniepolster 1839 (bitte separat bestellen, siehe Seite 148), krepmpelbar  
Bestell-Nr. **1899 038 04** Deep blue, stone  
78% Baumwolle/22% Elastomultiester,  
ca. 350 g/m<sup>2</sup>  
Größen 44-64, 90-110, 24-28

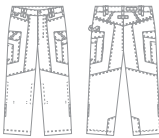

4 | Arbeitshose 1886

Doppelter Bundknopf für optimalen Sitz, breite Reißverschlusspatte, Cordura®-Schlaufen mit Halterungen für BP Holstertaschen 1051 (bitte separat bestellen, siehe Seite 148) in 2 Positionen zu befestigen, wahlweise vorne oder hinten, geräumige Seitentaschen plus 2 zusätzliche äußere Seitentaschen, 2 mit Patte und Drucker verschließbare Schenkeltaschen (Halbtresor), integrierte Zollstock-, Smartphone- und Stifttasche, Gesäßtasche mit Druckknopf verschließbar, Knieeinschubtaschen aus Cordura® für Kniepolster 1839 (bitte separat bestellen, siehe Seite 148)  
Bestell-Nr. **1886 585 41** Havanna  
65% Polyester/35% Baumwolle, ca. 325 g/m<sup>2</sup>  
Größen 44-64, 90-110, 24-28



5 | Arbeitshose 1466

Bund mit Gürtelschlaufen für Gürtel bis ca. 5 cm Breite, D-Ring zum Befestigen von Accessoires, 2 Seitentaschen, 2 mit Patte und Drucker verschließbare Gesäßtaschen (Halbtresor), 2 mit Patte und Drucker verschließbare Schenkeltaschen, davon 1 mit Zollstocktasche und 2 Stifttaschen und 1 mit Schnellverschluss verschließbare Smartphone-Tasche, vorgeformte Kniepartien  
Bestell-Nr. **1466 038 04** Deep blue, stone  
78% Baumwolle/22% Elastomultiester,  
ca. 350 g/m<sup>2</sup>  
Größen 44-64, 90-110, 24-28

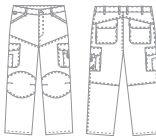

1 | Arbeitshose 1888

- 04 Deep blue, stone
- 32 Schwarz

Weitere Infos siehe auch Seite 63.

2 | Arbeitshose 1885

- 41 Havanna
- 51 Steingrau
- 53 Charcoal

Weitere Infos siehe auch Seite 56-61.

3 | Arbeitshose 1899

- 04 Deep blue, stone
- 32 Schwarz
- 53 Grau

Weitere Infos siehe auch Seite 63.

4 | Arbeitshose 1886

- 41 Havanna
- 51 Steingrau
- 53 Charcoal

Weitere Infos siehe auch Seite 56-61.

5 | Arbeitshose 1466

- 04 Deep blue, stone
- 13 Königsblau
- 32 Schwarz
- 52 Mittelgrau

Weitere Infos siehe auch Seite 68-73.





Softshellweste:  
BP OUTDOOR-Kollektion, Seite 120

**BP.**  
feel the difference

BPOWER

BPpower

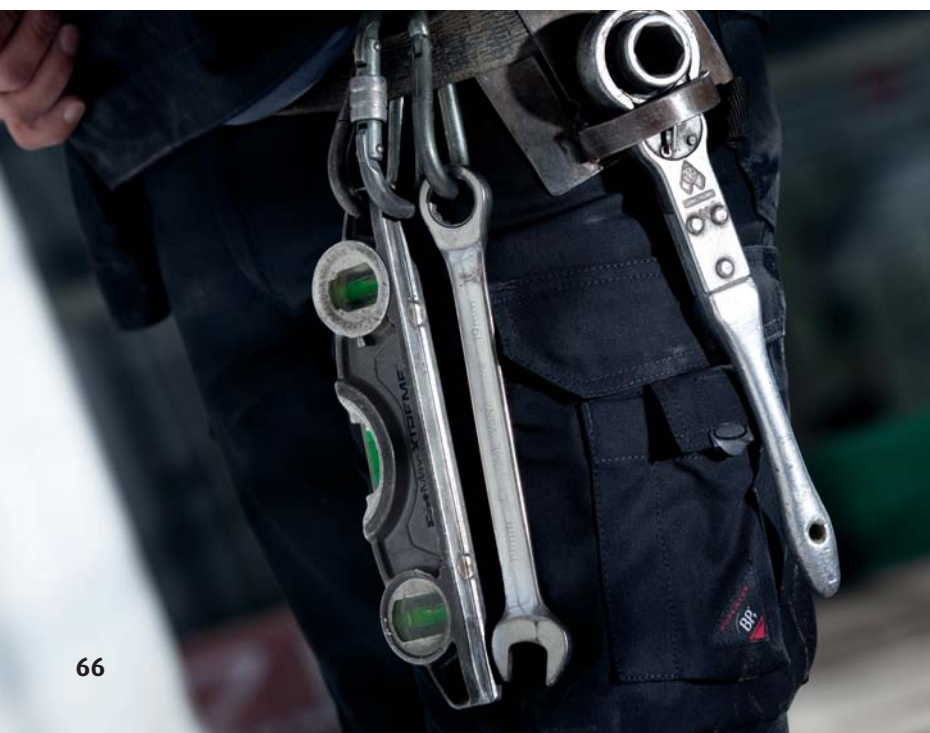

## Calli, Gerüstbauer

„Für mich BP, weil ich nur mit einer starken Ausrüstung nach oben komme.“

### Vorteile der BPower-Kollektion:

- **Robust und kernig**
- **Ergonomische Passformen**
- **Hochfunktional:** einige Artikel mit schmutz- und wasserabweisendem Cordura®
- **Hohe Haltbarkeit:** Verstärkung an besonders beanspruchten Stellen

**Gewebe:** 65% Polyester/35% Baumwolle, ca. 310 g/m²





BP® Softshell-  
jacke 1868

4| BP® Arbeitshose  
1858

2| BP® Arbeitshose  
1466



Jacken ab Seite 120    Shirts ab Seite 132    Fleece ab Seite 116

**Komplettieren Sie Ihr Outfit  
mit den BP OUTDOOR-Artikeln!**



**Immer im Blick:  
die OUTDOOR-Übersicht.**  
Nutzen Sie die Übersichtsklappe  
am Titel dieses Katalogs.

**Alle OUTDOOR-Artikel  
ab Seite 114**

#### 1| BP® Latzhose 1807

Stretchträger mit Kunststoff-Steckschnallen, doppelte Latztasche mit Reißverschluss, 2 Stifftaschen, 2 Seitentaschen, 1 mit Patte und Drucker verschließbare Gesäßtasche (Halbtresor), 1 Hammerschlaufe, 1 Schenkeltasche mit aufgesetzter Smartphonetasche, doppelte Zollstocktasche mit Cordura®-Besatz, Schlitzreißverschluss, hochgezogener Rücken, Bundweite regulierbar durch dehnbaren Stretchkeil BP Flex, Knieeinschubtaschen aus Cordura® für Kniepolster 1839 (bitte separat bestellen, siehe Seite 148)

Bestell-Nr. **1807 560 13** Königsblau  
Größen 44-64, 90-110, 24-28

#### 2| BP® Arbeitshose 1466

Bund mit Gürtelschlaufen für Gürtel bis ca. 5 cm Breite, D-Ring zum Befestigen von Accessoires, 2 Seitentaschen, 2 mit Patte und Drucker verschließbare Gesäßtaschen (Halbtresor), 2 mit Patte und Drucker verschließbare Schenkeltaschen, davon 1 mit Zollstocktasche und 2 Stifftaschen und 1 mit Schnellverschluss verschließbare Smartphonetasche, vorgeformte Kniepartien

Bestell-Nr. **1466 560 13** Königsblau  
Größen 44-64, 90-110, 24-28

#### 3| BP® Arbeitsjacke 1877

Stehkragen, verdeckter Reißverschluss, 2 mit Reißverschluss verschließbare Brusttaschen, 2 Seitentaschen, 1 verschließbare Smartphone- und Dokumententasche, Druckknöpfe innen zum Befestigen eines Steppfutters 1495 (bitte separat bestellen, siehe Seite 149)

Bestell-Nr. **1877 560 13** Königsblau  
Größen 44/46-64/66

#### 4| BP® Arbeitshose 1858

Gürtelschlaufen mit Halterungen für BP Holstertaschen 1051 (bitte separat bestellen, siehe Seite 148), 2 Seitentaschen, 2 doppelte Schenkeltaschen, davon 1 mit Zollstocktasche und 1 mit Smartphonetasche, 2 mit Patte und Drucker verschließbare Gesäßtaschen (Halbtresor), Hammerschlaufe, Knieeinschubtaschen aus Cordura® für Kniepolster 1839 (bitte separat bestellen, siehe Seite 148)

Bestell-Nr. **1858 560 13** Königsblau  
Größen 44-64, 90-110, 24-28

#### 5| BP® Arbeitshose 1867

Jeansform, Cordura®-Schlaufen mit Halterungen für BP Holstertaschen 1051 (bitte separat bestellen, siehe Seite 148), 2 Seitentaschen, 1 Schenkeltasche mit Patte und aufgesetzter Smartphonetasche, 2 mit Patte und Drucker verschließbare Gesäßtaschen (Halbtresor), Cordura®-Zollstocktasche, Hammerschlaufe, Knieeinschubtaschen aus Cordura® für Kniepolster 1839 (Kniepolster bitte separat bestellen, siehe Seite 148)

Bestell-Nr. **1867 560 13** Königsblau  
Größen 44-64, 90-110, 24-28

BP IS A  
MEMBER OF



BPower

# Königsblau

Strapazierfähiges Canvas-Mischgewebe

65% Polyester/35% Baumwolle, ca. 310 g/m²



#### 1| BP® Latzhose 1807

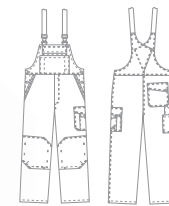

#### 2| BP® Arbeitshose 1466

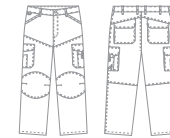

auch als Jeans erhältlich, siehe Seite 65



Gleich mitbestellen:  
zertifizierte Kniepolster  
Art.-Nr. 1839 000 53

#### 4| BP® Arbeitshose 1858



Rückansicht



Gleich mitbestellen:  
abnehmbare Holstertaschen  
Bestell-Nr. 1051 890 32



Gleich mitbestellen:  
zertifizierte Kniepolster  
Bestell-Nr. 1839 000 53

#### 5| BP® Arbeitshose 1867



Rückansicht

BPOWER





BP® Strickfleece-jacke 1876

3| BP® Arbeitshose 1867



Jacken ab Seite 120   Shirts ab Seite 132   Fleece ab Seite 116

**Kompletieren Sie Ihr Outfit mit den BP OUTDOOR-Artikeln!**



**Immer im Blick: die OUTDOOR-Übersicht.**  
Nutzen Sie die Übersichtsklappe am Titel dieses Katalogs.

Alle OUTDOOR-Artikel ab Seite 114

**1| BP® Latzhose 1807**

Stretchträger mit Kunststoff-Steckschnallen, doppelte Latztasche mit Reißverschluss, 2 Stifftaschen, 2 Seitentaschen, 1 mit Patte und Drucker verschließbare Gesäßtasche (Halbtresor), 1 Hammerschlaufe, 1 Schenkeltasche mit aufgesetzter Smartphonetasche, doppelte Zollstocktasche mit Cordura®-Besatz, Schlitzreißverschluss, hochgezogener Rücken, Bundweite regulierbar durch dehnbaren Stretchkeil BP Flex, Knieeinschubtaschen aus Cordura® für Kniepolster 1839 (bitte separat bestellen, siehe Seite 148)

Bestell-Nr. **1807 560 52** Mittelgrau  
Größen 44-64, 90-110, 24-28

**2| BP® Arbeitshose 1466**

Bund mit Gürtelschlaufen für Gürtel bis ca. 5 cm Breite, D-Ring zum Befestigen von Accessoires, 2 Seitentaschen, 2 mit Patte und Drucker verschließbare Gesäßtaschen (Halbtresor), 2 mit Patte und Drucker verschließbare Schenkeltaschen, davon 1 mit Zollstocktasche und 2 Stifftaschen und 1 mit Schnellverschluss verschließbare Smartphonetasche, vorgeformte Kniepartien

Bestell-Nr. **1466 560 52** Mittelgrau  
Größen 44-64, 90-110, 24-28

**3| BP® Arbeitsjacke 1877**

Stehkragen, verdeckter Reißverschluss, 2 mit Reißverschluss verschließbare Brusttaschen, 2 Seitentaschen, 1 verschließbare Smartphone- und Dokumententasche, Druckknöpfe innen zum Befestigen eines Steppfutters 1495 (bitte separat bestellen, siehe Seite 149)

Bestell-Nr. **1877 560 52** Mittelgrau  
Größen 44/46-64/66

**4| BP® Shorts 1866**

Bund mit Gürtelschlaufen für Gürtel bis ca. 5 cm Breite, D-Ring zum Befestigen von Accessoires, 2 Seitentaschen, 2 mit Patte und Drucker verschließbare Gesäßtaschen (Halbtresor), 2 mit Patte und Drucker verschließbare Schenkeltaschen, davon 1 mit Zollstocktasche und 2 Stifftaschen und 1 mit Schnellverschluss verschließbare Smartphonetasche, Schrittlänge 30 cm

Bestell-Nr. **1866 560 52** Mittelgrau  
Größen 44-60

**5| BP® Arbeitshose 1858**

Gürtelschlaufen mit Halterungen für BP Holstertaschen 1051 (bitte separat bestellen, siehe Seite 148), 2 Seitentaschen, 2 doppelte Schenkeltaschen, davon 1 mit Zollstocktasche und 1 mit Smartphonetasche, 2 mit Patte und Drucker verschließbare Gesäßtaschen (Halbtresor), Hammerschlaufe, Knieeinschubtaschen aus Cordura® für Kniepolster 1839 (bitte separat bestellen, siehe Seite 148)

Bestell-Nr. **1858 560 52** Mittelgrau  
Größen 44-64, 90-110, 24-28

**6| BP® Arbeitshose 1867**

Jeansform, Cordura®-Schlaufen mit Halterungen für BP Holstertaschen 1051 (bitte separat bestellen, siehe Seite 148), 2 Seitentaschen, 1 Schenkeltasche mit Patte und aufgesetzter Smartphonetasche, 2 mit Patte und Drucker verschließbare Gesäßtaschen (Halbtresor), Cordura®-Zollstocktasche, Hammerschlaufe, Knieeinschubtaschen aus Cordura® für Kniepolster 1839 (Kniepolster bitte separat bestellen, siehe Seite 148)

Bestell-Nr. **1867 560 52** Mittelgrau  
Größen 44-64, 90-110, 24-28

BP IS A MEMBER OF



Strapazierfähiges Canvas-Mischgewebe

65% Polyester/35% Baumwolle, ca. 310 g/m²



**1| BP® Latzhose 1807**

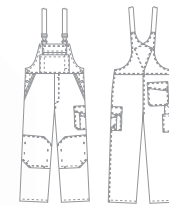

**2| BP® Arbeitshose 1466**

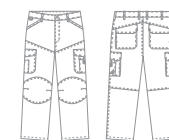

**3| BP® Arbeitsjacke 1877**



**4| BP® Shorts 1866**



Gleich mitbestellen:  
zertifizierte Kniepolster  
Art.-Nr. 1839 000 53

auch als Jeans erhältlich, siehe Seite 65



**5| BP® Arbeitshose 1858**



Rückansicht



Gleich mitbestellen:  
abnehmbare Holstertaschen  
Bestell-Nr. 1051 890 32



**6| BP® Arbeitshose 1867**



Rückansicht



Gleich mitbestellen:  
zertifizierte Kniepolster  
Bestell-Nr. 1839 000 53





1 | BP® Arbeitsjacke 1800

BP® Worker-Tasche mit Gürtel 1066

4 | BP® Shorts 1866



Jacken ab Seite 120   Shirts ab Seite 132   Fleece ab Seite 116

**Komplettieren Sie Ihr Outfit mit den BP OUTDOOR-Artikeln!**



**Immer im Blick: die OUTDOOR-Übersicht.**  
Nutzen Sie die Übersichtsklappe am Titel dieses Katalogs.

Alle OUTDOOR-Artikel ab Seite 114

#### 1 | BP® Arbeitsjacke 1800

Stehkragen, verdeckter Reißverschluss, 2 mit Reißverschluss verschließbare Brusttaschen, 2 Seitentaschen, 1 verschließbare Smartphone- und Dokumententasche, Druckknöpfe innen zum Befestigen eines Steppfutters 1495 (bitte separat bestellen, siehe Seite 149)

Bestell-Nr. **1800 560 32** Schwarz  
Größen 44/46 - 64/66

#### 2 | BP® Arbeitshose 1466

Bund mit Gürtelschlaufen für Gürtel bis ca. 5 cm Breite, D-Ring zum Befestigen von Accessoires, 2 Seitentaschen, 2 mit Patte und Drucker verschließbare Gesäßtaschen (Halbtresor), 2 mit Patte und Drucker verschließbare Schenkeltaschen, davon 1 mit Zollstocktasche und 2 Stifeltaschen und 1 mit Schnellverschluss verschließbare Smartphonetasche, vorgeformte Kniepartien

Bestell-Nr. **1466 560 32** Schwarz  
Größen 44-64, 90-110, 24-28

#### 3 | BP® Shorts 1866

Bund mit Gürtelschlaufen für Gürtel bis ca. 5 cm Breite, D-Ring zum Befestigen von Accessoires, 2 Seitentaschen, 2 mit Patte und Drucker verschließbare Gesäßtaschen (Halbtresor), 2 mit Patte und Drucker verschließbare Schenkeltaschen, davon 1 mit Zollstocktasche und 2 Stifeltaschen und 1 mit Schnellverschluss verschließbare Smartphonetasche, Schrittlänge 30 cm

Bestell-Nr. **1866 560 32** Schwarz  
Größen 44-60

#### 4 | BP® Arbeitshose 1858

Gürtelschlaufen mit Halterungen für BP Holstertaschen 1051 (bitte separat bestellen, siehe Seite 148), 2 Seitentaschen, 2 doppelte Schenkeltaschen, davon 1 mit Zollstocktasche und 1 mit Smartphonetasche, 2 mit Patte und Drucker verschließbare Gesäßtaschen (Halbtresor), Hammerschlaufe, Knieeinschubtaschen aus Cordura® für Kniepolster 1839 (bitte separat bestellen, siehe Seite 148)

Bestell-Nr. **1858 560 32** Schwarz  
Größen 44-64, 90-110, 24-28

BP IS A MEMBER OF



# BPower Schwarz

Strapazierfähiges Canvas-Mischgewebe  
65% Polyester/35% Baumwolle, ca. 310 g/m²



#### 1 | BP® Arbeitsjacke 1800



Rückansicht



#### 2 | BP® Arbeitshose 1466



Rückansicht

auch als Jeans erhältlich, siehe Seite 65

#### 3 | BP® Shorts 1866

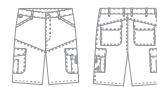

#### 4 | BP® Arbeitshose 1858



Rückansicht



Gleich mitbestellen:  
abnehmbare Holstertaschen  
Bestell-Nr. 1051 890 32



Gleich mitbestellen:  
zertifizierte Kniepolster  
Bestell-Nr. 1839 000 53





BP Quality. Since 1788.



BPWORK &  
WASH color

BP Work & Wash color

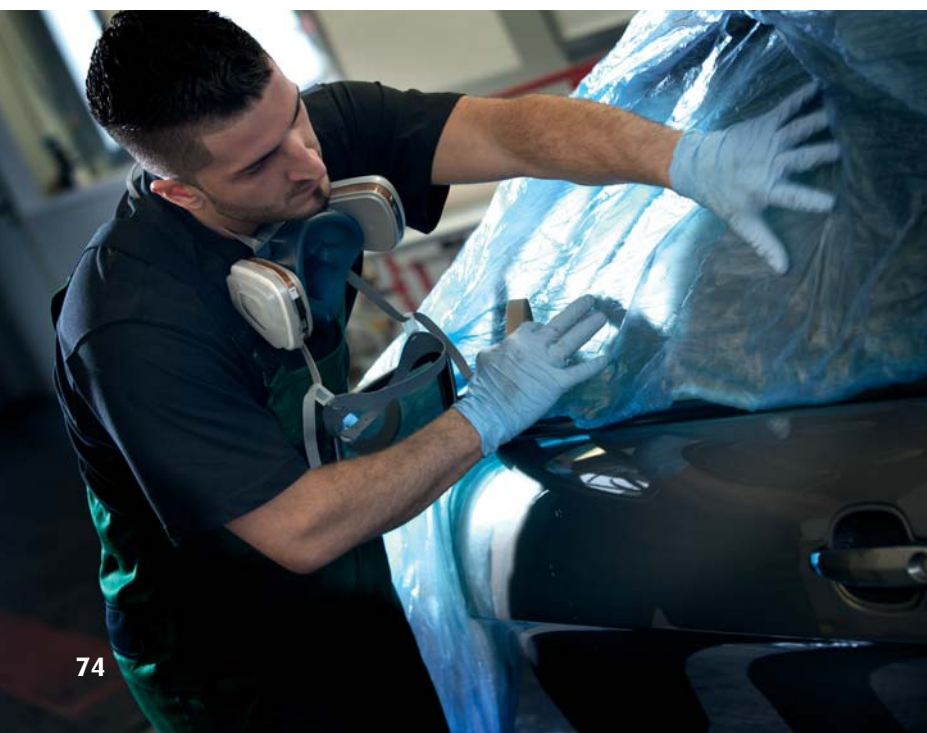

## Saciri, Autolackierer

„Für mich BP, weil ich außer einem guten Ton keine Spuren hinterlassen darf.“

### Vorteile der BP Work & Wash color-Kollektion:

- **Kerniger Look:** zweifarbig
- **Besonders leicht und robust:** Markengewebe KLOPMAN Indestructible 245 g/m<sup>2</sup>
- **Kratzfrei:** verdeckte Metallteile
- **Integrierter UV-Schutz:** Protect 80 nach Standard 801

**Gewebe:** 65% Polyester/35% Baumwolle, ca. 245 g/m<sup>2</sup>





BP® Arbeitsjacke  
Softshell 1874

BP® Softshell-  
weste 1870

2| BP® Shorts 1611

3| BP® Arbeitshose  
1609

Jacken ab Seite 120   Shirts ab Seite 132   Fleece ab Seite 116

**Komplettieren Sie Ihr Outfit  
mit den BP OUTDOOR-Artikeln!**

Immer im Blick:  
die OUTDOOR-Übersicht.  
Nutzen Sie die Übersichtsklappe  
am Titel dieses Katalogs.

Alle OUTDOOR-Artikel  
ab Seite 114

**1| BP® Arbeitsjacke 1607**  
Verdeckter Reißverschluss, 2 mit  
Patte verschließbare Brusttaschen mit  
integrierten Stifftaschen, 1 Ärmel-  
Smartphonetasche mit Reißverschluss ver-  
schließbar, 1 Innentasche, Ärmelbundweite  
durch Druckknöpfe verstellbar, reflektie-  
rende Paspeln, Druckknöpfe innen zum  
Befestigen eines Steppfutters 1495 (bitte  
separat bestellen, siehe Seite 149)  
Bestell-Nr. **1607 559 81** Rot  
Größen 44/46**N**-64/66**N**, 44/46**L**-56/58**L**

**2| BP® Shorts 1611**  
2 Seitentaschen, Schenkeltasche mit  
aufgesetzter Smartphone- und Stifftasche,  
doppelte Zollstocktasche, 1 mit Patte  
verschließbare Gesäßtasche,  
Schrittlänge 30 cm  
Bestell-Nr. **1611 559 81** Rot  
Größen 44**N**-60**N**

**3| BP® Arbeitshose 1609**  
2 Seitentaschen, Schenkeltasche mit  
aufgesetzter Smartphone- und Stifftasche,  
doppelte Zollstocktasche, 1 mit Patte  
verschließbare Gesäßtasche, reflektie-  
rende Paspeln, Knieeinschubtaschen für  
Kniepolster 1839 (bitte separat bestellen,  
siehe Seite 148)  
Bestell-Nr. **1609 559 81** Rot  
Größen 48**S**-56**S**, 44**N**-64**N**, 44**L**-56**L**

**4| BP® Latzhose 1608**  
Stretchträger mit Kunststoff-Steck-  
schnallen, doppelte Latztasche mit  
Patte verschließbar, 2 Stifftaschen,  
seitliche Stretcheinsätze, 2 Seitentaschen,  
Schenkeltasche mit aufgesetzter Smart-  
phone- und Stifftasche, hochgezogener  
Rücken, doppelte Zollstocktasche, 1 mit  
Patte verschließbare Gesäßtasche, reflek-  
tierende Paspeln, Knieeinschubtaschen für  
Kniepolster 1839 (bitte separat bestellen,  
siehe Seite 148)  
Bestell-Nr. **1608 559 81** Rot  
Größen 48**S**-56**S**, 44**N**-64**N**, 44**L**-56**L**

BP IS A  
MEMBER OF

**2  
FAIR  
WEAR  
FOUNDATION**

TEXTILES  
VERTRAUEN  
Geprüft auf Schadstoffe  
nach Oeko-Tex® Standard 100  
03.0.2130  
Hohenstein

# BP Work & Wash color

## Rot

Besonders leicht und robust  
65% Polyester/35% Baumwolle, ca. 245 g/m²



Schonend zu empfindlichen  
Oberflächen durch verdeckte  
Metallteile!



1| BP® Arbeitsjacke 1607



Rückansicht

2| BP® Shorts 1611



3| BP® Arbeitshose 1609

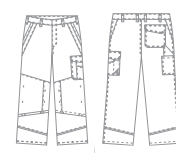

Rückansicht

4| BP® Latzhose 1608

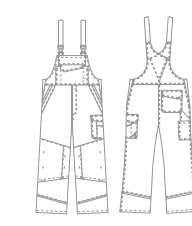

Rückansicht



Gleich mitbestellen:  
zertifizierte Kniepolster  
Art.-Nr. 1839 000 53

BPWORK &  
WASH color





BP® Softshell-  
weste 1870

2 | BP® Shorts 1611



Jacken ab Seite 120   Shirts ab Seite 132   Fleece ab Seite 116

**Komplettieren Sie Ihr Outfit  
mit den BP OUTDOOR-Artikeln!**



**Immer im Blick:  
die OUTDOOR-Übersicht.**  
Nutzen Sie die Übersichtsklappe  
am Titel dieses Katalogs.

Alle OUTDOOR-Artikel  
ab Seite 114

### 1 | BP® Arbeitsjacke 1607

Verdeckter Reißverschluss, 2 mit Patte verschließbare Brusttaschen mit integrierten Stifftaschen, 1 Ärmel-Smartphonetasche mit Reißverschluss verschließbar, 1 Innentasche, Ärmelbundweite durch Druckknöpfe verstellbar, reflektierende Paspeln, Druckknöpfe innen zum Befestigen eines Steppfutters 1495 (bitte separat bestellen, siehe Seite 149)

Bestell-Nr. **1607 559 74** Mittelgrün  
Größen 44/46**N**-64/66**N**, 44/46**L**-56/58**L**

### 2 | BP® Shorts 1611

2 Seitentaschen, Schenkeltasche mit aufgesetzter Smartphone- und Stifftasche, doppelte Zollstocktasche, 1 mit Patte verschließbare Gesäßtasche, Schrittlänge 30 cm

Bestell-Nr. **1611 559 74** Mittelgrün  
Größen 44**N**-60**N**

### 3 | BP® Arbeitshose 1609

2 Seitentaschen, Schenkeltasche mit aufgesetzter Smartphone- und Stifftasche, doppelte Zollstocktasche, 1 mit Patte verschließbare Gesäßtasche, reflektierende Paspeln, Knieeinschubtaschen für Kniepolster 1839 (bitte separat bestellen, siehe Seite 148)

Bestell-Nr. **1609 559 74** Mittelgrün  
Größen 48**S**-56**S**, 44**N**-64**N**, 44**L**-56**L**

### 4 | BP® Latzhose 1608

Stretchträger mit Kunststoff-Steck-schnallen, doppelte Latztasche mit Patte verschließbar, 2 Stifftaschen, seitliche Stretcheinsätze, 2 Seitentaschen, Schenkeltasche mit aufgesetzter Smartphone- und Stifftasche, hochgezogener Rücken, doppelte Zollstocktasche, 1 mit Patte verschließbare Gesäßtasche, reflektierende Paspeln, Knieeinschubtaschen für Kniepolster 1839 (bitte separat bestellen, siehe Seite 148)

Bestell-Nr. **1608 559 74** Mittelgrün  
Größen 48**S**-56**S**, 44**N**-64**N**, 44**L**-56**L**

BP IS A  
MEMBER OF



# BP Work & Wash color Mittelgrün

Schonend zu empfindlichen  
Oberflächen durch verdeckte  
Metallteile!

kratzfrei

Besonders leicht und robust

65% Polyester/35% Baumwolle, ca. 245 g/m²



### 1 | BP® Arbeitsjacke 1607



Rückansicht

### 2 | BP® Shorts 1611



### 3 | BP® Arbeitshose 1609

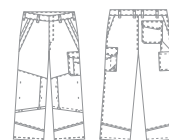

Rückansicht

### 4 | BP® Latzhose 1608

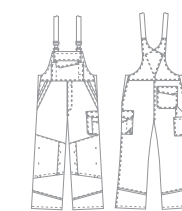

Rückansicht



Gleich mitbestellen:  
zertifizierte Kniepolster  
Art.-Nr. 1839 000 53





BP® Strickfleece-jacke 1876

3| BP® Arbeitshose 1609



Jacken ab Seite 120   Shirts ab Seite 132   Fleece ab Seite 116

**Kompletieren Sie Ihr Outfit mit den BP OUTDOOR-Artikeln!**

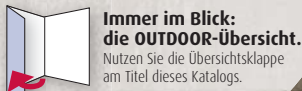

**Immer im Blick: die OUTDOOR-Übersicht.**  
Nutzen Sie die Übersichtsklappe am Titel dieses Katalogs.

Alle OUTDOOR-Artikel ab Seite 114

### 1| BP® Arbeitsjacke 1607

Verdeckter Reißverschluss, 2 mit Patte verschließbare Brusttaschen mit integrierten Stifftaschen, 1 Ärmel-Smartphonetasche mit Reißverschluss verschließbar, 1 Innentasche, Ärmelbundweite durch Druckknöpfe verstellbar, reflektierende Paspeln, Druckknöpfe innen zum Befestigen eines Steppfutters 1495 (bitte separat bestellen, siehe Seite 149)

Bestell-Nr. **1607 559 47** Ecrü  
Größen 44/46N-64/66N, 44/46L-56/58L

### 2| BP® Shorts 1611

2 Seitentaschen, Schenkeltasche mit aufgesetzter Smartphone- und Stifftasche, doppelte Zollstocktasche, 1 mit Patte verschließbare Gesäßtasche, Schrittlänge 30 cm

Bestell-Nr. **1611 559 47** Ecrü  
Größen 44N-60N

### 3| BP® Arbeitshose 1609

2 Seitentaschen, Schenkeltasche mit aufgesetzter Smartphone- und Stifftasche, doppelte Zollstocktasche, 1 mit Patte verschließbare Gesäßtasche, reflektierende Paspeln, Knieeinschubtaschen für Kniepolster 1839 (bitte separat bestellen, siehe Seite 148)

Bestell-Nr. **1609 559 47** Ecrü  
Größen 48S-56S, 44N-64N, 44L-56L

### 4| BP® Latzhose 1608

Stretchträger mit Kunststoff-Steck-schnallen, doppelte Latztasche mit Patte verschließbar, 2 Stifftaschen, seitliche Stretcheinsätze, 2 Seitentaschen, Schenkeltasche mit aufgesetzter Smartphone- und Stifftasche, hochgezogener Rücken, doppelte Zollstocktasche, 1 mit Patte verschließbare Gesäßtasche, reflektierende Paspeln, Knieeinschubtaschen für Kniepolster 1839 (bitte separat bestellen, siehe Seite 148)

Bestell-Nr. **1608 559 47** Ecrü  
Größen 48S-56S, 44N-64N, 44L-56L

BP IS A MEMBER OF



## BP Work & Wash color

## Ecrü

Besonders leicht und robust  
65% Polyester/35% Baumwolle, ca. 245 g/m²



Schonend zu empfindlichen Oberflächen durch verdeckte Metallteile!



### 1| BP® Arbeitsjacke 1607



Rückansicht

### 2| BP® Shorts 1611



### 3| BP® Arbeitshose 1609

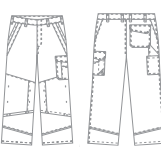

Rückansicht

### 4| BP® Latzhose 1608

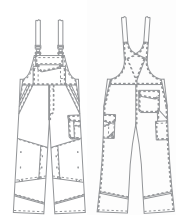

Rückansicht



Gleich mitbestellen:  
zertifizierte Kniepolster  
Art.-Nr. 1839 000 53

BPWORK & WASH color





BP® Softshell-jacke 1868

1 | BP® Arbeitsjacke 1607

3 | BP® Arbeitshose 1609

3 | BP® Arbeitshose 1609



Jacken ab Seite 120    Shirts ab Seite 132    Fleece ab Seite 116

**Kompletieren Sie Ihr Outfit mit den BP OUTDOOR-Artikeln!**

Immer im Blick: die OUTDOOR-Übersicht. Nutzen Sie die Übersichtsklappe am Titel dieses Katalogs.

Alle OUTDOOR-Artikel ab Seite 114

**1 | BP® Arbeitsjacke 1607**

Verdeckter Reißverschluss, 2 mit Patte verschließbare Brusttaschen mit integrierten Stifftaschen, 1 Ärmel-Smartphonetasche mit Reißverschluss verschließbar, 1 Innentasche, Ärmelbundweite durch Druckknöpfe verstellbar, reflektierende Paspeln, Druckknöpfe innen zum Befestigen eines Steppfutters 1495 (bitte separat bestellen, siehe Seite 149)  
Bestell-Nr. **1607 559 13** Königsblau  
Größen 44/46N-64/66N, 44/46L-56/58L

**2 | BP® Shorts 1611**

2 Seitentaschen, Schenkeltasche mit aufgesetzter Smartphone- und Stifftasche, doppelte Zollstocktasche, 1 mit Patte verschließbare Gesäßtasche, Schrittlänge 30 cm  
Bestell-Nr. **1611 559 13** Königsblau  
Größen 44N-60N

**3 | BP® Arbeitshose 1609**

2 Seitentaschen, Schenkeltasche mit aufgesetzter Smartphone- und Stifftasche, doppelte Zollstocktasche, 1 mit Patte verschließbare Gesäßtasche, reflektierende Paspeln, Knieeinschubtaschen für Kniepolster 1839 (bitte separat bestellen, siehe Seite 148)  
Bestell-Nr. **1609 559 13** Königsblau  
Größen 48S-56S, 44N-64N, 44L-56L

**4 | BP® Latzhose 1608**

Stretchträger mit Kunststoff-Steckschnallen, doppelte Latztasche mit Patte verschließbar, 2 Stifftaschen, seitliche Stretcheinsätze, 2 Seitentaschen, Schenkeltasche mit aufgesetzter Smartphone- und Stifftasche, hochgezogener Rücken, doppelte Zollstocktasche, 1 mit Patte verschließbare Gesäßtasche, reflektierende Paspeln, Knieeinschubtaschen für Kniepolster 1839 (bitte separat bestellen, siehe Seite 148)  
Bestell-Nr. **1608 559 13** Königsblau  
Größen 48S-56S, 44N-64N, 44L-56L



**BP Work & Wash color**

**Königsblau**

Besonders leicht und robust  
65% Polyester/35% Baumwolle, ca. 245 g/m²



Schonend zu empfindlichen Oberflächen durch verdeckte Metallteile!



**1 | BP® Arbeitsjacke 1607**



Rückansicht

**2 | BP® Shorts 1611**



**3 | BP® Arbeitshose 1609**

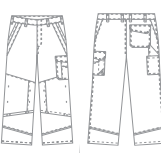

Rückansicht

**4 | BP® Latzhose 1608**

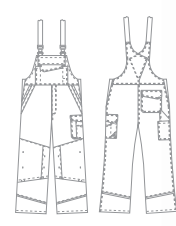

Rückansicht



Gleich mitbestellen: zertifizierte Kniepolster Art.-Nr. 1839 000 53

BPWORK & WASH color





BP® Arbeitsjacke  
Wetterschutz  
1875

3| BP® Arbeitshose  
1609



Jacken ab Seite 120    Shirts ab Seite 132    Fleece ab Seite 116

**Komplettieren Sie Ihr Outfit mit den BP OUTDOOR-Artikeln!**

**Immer im Blick: die OUTDOOR-Übersicht.**  
Nutzen Sie die Übersichtsklappe am Titel dieses Katalogs.

**Alle OUTDOOR-Artikel ab Seite 114**

**1| BP® Arbeitsjacke 1607**  
Verdeckter Reißverschluss, 2 mit Patte verschließbare Brusttaschen mit integrierten Stifttaschen, 1 Ärmel-Smartphonetasche mit Reißverschluss verschließbar, 1 Innentasche, Ärmelbundweite durch Druckknöpfe verstellbar, reflektierende Paspeln, Druckknöpfe innen zum Befestigen eines Steppfutters 1495 (bitte separat bestellen, siehe Seite 149)  
Bestell-Nr. **1607 559 53** Dunkelgrau  
Größen 44/46**N**-64/66**N**, 44/46**L**-56/58**L**

**2| BP® Shorts 1611**  
2 Seitentaschen, Schenkeltasche mit aufgesetzter Smartphone- und Stifttasche, doppelte Zollstocktasche, 1 mit Patte verschließbare Gesäßtasche, Schrittlänge 30 cm  
Bestell-Nr. **1611 559 53** Dunkelgrau  
Größen 44**N**-60**N**

**3| BP® Arbeitshose 1609**  
2 Seitentaschen, Schenkeltasche mit aufgesetzter Smartphone- und Stifttasche, doppelte Zollstocktasche, 1 mit Patte verschließbare Gesäßtasche, reflektierende Paspeln, Knieeinschubtaschen für Kniepolster 1839 (bitte separat bestellen, siehe Seite 148)  
Bestell-Nr. **1609 559 53** Dunkelgrau  
Größen 48**S**-56**S**, 44**N**-64**N**, 44**L**-56**L**

**4| BP® Latzhose 1608**  
Stretchträger mit Kunststoff-Steckschnallen, doppelte Latztasche mit Patte verschließbar, 2 Stifttaschen, seitliche Stretcheinsätze, 2 Seitentaschen, Schenkeltasche mit aufgesetzter Smartphone- und Stifttasche, hochgezogener Rücken, doppelte Zollstocktasche, 1 mit Patte verschließbare Gesäßtasche, reflektierende Paspeln, Knieeinschubtaschen für Kniepolster 1839 (bitte separat bestellen, siehe Seite 148)  
Bestell-Nr. **1608 559 53** Dunkelgrau  
Größen 48**S**-56**S**, 44**N**-64**N**, 44**L**-56**L**



BP Work & Wash color  
**Dunkelgrau**  
Besonders leicht und robust  
65% Polyester/35% Baumwolle, ca. 245 g/m²



1| BP® Arbeitsjacke 1607



Rückansicht

2| BP® Shorts 1611



3| BP® Arbeitshose 1609



Rückansicht

4| BP® Latzhose 1608

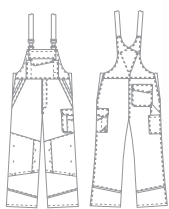

Rückansicht



Gleich mitbestellen:  
zertifizierte Kniepolster  
Art.-Nr. 1839 000 53

BPWORK &  
WASH color







## Chris und Alexander, Baumpfleger

„Für uns BP, damit wir im Wald und im Privatgarten gut abschneiden!“

### Vorteile der BP Profil-Kollektion:

- **Robustes Markengewebe:** Challenger® von KLOPMAN
- **Viel Bewegungsfreiheit:** patentierter Stretchkeil **BP Flex**
- **Extra viel Platz zur Individualisierung**
- **BiColor in großer Farbauswahl**

**Gewebe:** 65% Baumwolle/35% Polyester, ca. 305 g/m²



# 5 Formen in 8 Farbstellungen: BP Profil.

65% Baumwolle/35% Polyester  
ca. 305 g/m²



65% Baumwolle/35% Polyester  
ca. 305 g/m²

BP PROFIL

13 Königsblau/Rot

10 Dunkelblau/Königsblau

51 Hellgrau/Königsblau

53 Dunkelgrau/Rot

74 Mittelgrün/Hellgrau

113 Königsblau/Dunkelblau

144 Sand/Dunkelblau

153 Dunkelgrau/Dunkelblau

1 | BP® Arbeitsjacke 1454



1 | BP® Arbeitsjacke 1454

Verdeckte Druckknopfleiste, 2 verschließbare Brusttaschen, davon 1 mit integrierter Handy-Tasche und 1 mit integrierter Stifftasche, 2 Seitentaschen, 1 verschließbare Innentasche, Ärmelbundweite durch Druckknöpfe verstellbar, Bewegungsfalten im Rücken, Druckknöpfe innen zum Befestigen eines Steppfutters 1495 (bitte separat bestellen, siehe Seite 149)

Bestell-Nr. 1454 720...

Größen 44/46-64/66, 90/94-114/118

2 | BP® Arbeitsmantel 1484

3/4-Länge (96 cm), Reverskragen, verdeckte Druckknopfleiste, 1 Brusttasche, 2 Seitentaschen, davon 1 mit zusätzlicher Universaltasche, 1 Innentasche

Bestell-Nr. 1484 700...

Größen 44/46-64/66

3 | BP® Weste 1461

Verdeckte Druckknopfleiste, 2 verschließbare Brusttaschen, davon 1 mit integrierter Handy-Tasche und 1 mit integrierter Stifftasche, 2 Seitentaschen, 1 verschließbare Innentasche, Bewegungsfalten im Rücken, Rückenpasse mit Aufhänger, Druckknöpfe innen zum Befestigen eines Steppfutters 1495 (bitte separat bestellen, siehe Seite 149)

Bestell-Nr. 1461 720...

Größen S-XXXL

4 | BP® Arbeitshose 1815

Jeansform mit Sattel, Gürtelschlaufen, D-Ring, 2 Seitentaschen, 2 verschließbare Schenkeltaschen, davon 1 mit aufgesetzter Handy-Tasche und 1 mit integrierter Zollstocktasche, 2 mit Patte und Drucker verschließbare Gesäßtaschen (Halbtresor), Knieeinschubtaschen aus Grundware für Kniepolster 1839 (bitte separat bestellen, siehe Seite 148)

Bestell-Nr. 1815 720...

Größen 44-64, 90-114, 24-28

5 | BP® Latzhose 1844

Stretchträger, doppelte Latztasche, D-Ring, 2 Stifftaschen, Schlitzreißverschluss, 2 Seitentaschen, regulierbare Bundweite durch verstellbaren Stretchkeil BP Flex, 2 verschließbare Schenkeltaschen davon 1 mit aufgesetzter Handy-Tasche und 1 mit integrierter Zollstocktasche, 1 mit Patte und Drucker verschließbare Gesäßtasche (Halbtresor), Knieeinschubtaschen aus Grundware für Kniepolster 1839 (bitte separat bestellen, siehe Seite 148)

Bestell-Nr. 1844 720...

Größen 44-64, 90-114, 24-28

2 | BP® Arbeitsmantel 1484



Gewebegewicht ca. 215 g/m²

3 | BP® Weste 1461



5 | BP® Latzhose 1844



4 | BP® Arbeitshose 1815



Gleich mitbestellen:  
zertifizierte Kniepolster  
Bestell-Nr. 1839 000 53

BP IS A  
MEMBER OF





**10** Dunkelblau/Königsblau  
**13** Königsblau/Rot  
**51** Hellgrau/Königsblau  
**53** Dunkelgrau/Rot

BP® Arbeitshose  
1815 720 ...

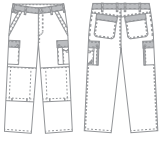

BP® Latzhose  
1844 720 ...

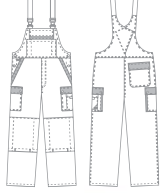

BP® Arbeitsjacke  
1454 720 ...

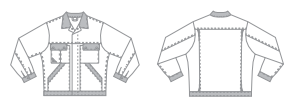

BP® Weste  
1461 720 ...

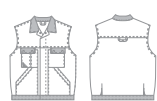

BP® Arbeitsmantel  
1484 700 ...

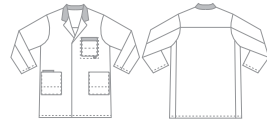

BP® Arbeitshose  
1815 720 ...

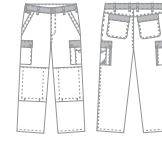

BP® Latzhose  
1844 720 ...

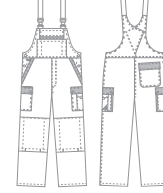

BP® Arbeitsjacke  
1454 720 ...

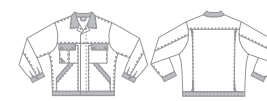

BP® Weste  
1461 720 ...



BP® Arbeitsmantel  
1484 700 ...



BP® Arbeitshose  
1815 720 10



BP® Latzhose  
1844 720 10



BP® Arbeitsjacke  
1454 720 10



BP® Weste  
1461 720 10



BP® Arbeitsmantel  
1484 700 10



BP® Arbeitshose  
1815 720 74



BP® Latzhose  
1844 720 74



BP® Arbeitsjacke  
1454 720 74



BP® Weste  
1461 720 74



BP® Arbeitsmantel  
1484 700 74



BP® Arbeitshose  
1815 720 13



BP® Latzhose  
1844 720 13



BP® Arbeitsjacke  
1454 720 13



BP® Weste  
1461 720 13



BP® Arbeitsmantel  
1484 700 13



BP® Arbeitshose  
1815 720 113



BP® Latzhose  
1844 720 113



BP® Arbeitsjacke  
1454 720 113



BP® Weste  
1461 720 113



BP® Arbeitsmantel  
1484 700 113



BP® Arbeitshose  
1815 720 51



BP® Latzhose  
1844 720 51



BP® Arbeitsjacke  
1454 720 51



BP® Weste  
1461 720 51



BP® Arbeitsmantel  
1484 700 51



BP® Arbeitshose  
1815 720 144



BP® Latzhose  
1844 720 144



BP® Arbeitsjacke  
1454 720 144



BP® Weste  
1461 720 144



BP® Arbeitsmantel  
1484 700 144



BP® Arbeitshose  
1815 720 53



BP® Latzhose  
1844 720 53



BP® Arbeitsjacke  
1454 720 53



BP® Weste  
1461 720 53



BP® Arbeitsmantel  
1484 700 53



BP® Arbeitshose  
1815 720 153



BP® Latzhose  
1844 720 153



BP® Arbeitsjacke  
1454 720 153



BP® Weste  
1461 720 153



BP® Arbeitsmantel  
1484 700 153

**74** Mittelgrün/Hellgrau  
**113** Königsblau/Dunkelblau  
**144** Sand/Dunkelblau  
**153** Dunkelgrau/Dunkelblau

65% Baumwolle/35% Polyester  
ca. 305 g/m²

BP-PROFIL





## Yannick, Industriemechaniker

„Für mich BP, weil ich es richtig klasse finde, wenn Präzision fühlbar ist.“

### Vorteile der BP Cotton Plus-Kollektion:

- **Zeitgemäßes Design:** z. B. Jeansform
- **Hohe Formstabilität**
- **Große Auswahl:** 9 Formen in bis zu 10 Farben

**Gewebe:** 65% Baumwolle/35% Polyester, ca. 305 g/m<sup>2</sup>



# 9 Formen in bis zu 10 Farben: **BP CottonPlus.**

65% Baumwolle/35% Polyester  
ca. 305 g/m<sup>2</sup>

1| BP® Arbeitsjacke  
1479

10 Dunkelblau

13 Königsblau

21 Weiß

32 Schwarz

44 Sand

51 Hellgrau

53 Dunkelgrau

74 Mittelgrün

81 Rot

82 Bordeaux

1| BP® Arbeitsjacke  
1479 720 53



2| BP® Weste  
1434 720 53



Die vollständigen Produkt-  
beschreibungen finden Sie  
auf den Seiten 100/101.

3| BP® Arbeitsmantel  
1302 700 53



Gewebegewicht ca. 215 g/m<sup>2</sup>

4| BP® Arbeitshose  
1469 720 53



Gummizug im Rücken

5| BP® Arbeitshose  
1477 720 53



2 Schenkeltaschen

6| BP® Arbeitshose  
1493 720 53



2 Schenkeltaschen

Knieeinschubtaschen

Gleich mit-  
bestellen:  
zertifizierte  
Kniepolster  
Bestell-Nr.  
1839 000 53



65% Baumwolle/35% Polyester  
ca. 305 g/m<sup>2</sup>

BP COTTON  
PLUS

7| BP® Overall  
1412 720 53



mit Reißverschluss

8| BP® Latzhose  
1409 720 53



9| BP® Latzhose  
1487 720 53



2 Schenkeltaschen

Gleich mitbestellen:  
zertifizierte Kniepolster  
Bestell-Nr. 1839 000 53



Knieeinschubtaschen

BP IS A  
MEMBER OF  
**2**  
FAIR  
WEAR  
FOUNDATION

TEXTILES  
VERTRAUEN  
Geprüft auf Schadstoffe  
nach Oeko-Tex® Standard 100  
101.01.0100  
Hohenstein



Dunkelblau

10



BP® Arbeitshose  
1469 720 10



BP® Arbeitshose  
1477 720 10



BP® Arbeitshose  
1493 720 10

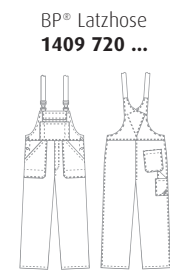

BP® Latzhose  
1409 720 10

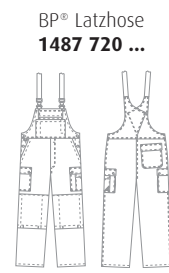

BP® Latzhose  
1487 720 10



BP® Arbeitsjacke  
1479 720 10



BP® Weste  
1434 720 10



BP® Arbeitsmantel  
1302 700 10

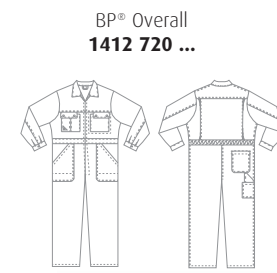

BP® Overall  
1412 720 10

Königsblau

13



BP® Arbeitshose  
1469 720 13



BP® Arbeitshose  
1477 720 13



BP® Arbeitshose  
1493 720 13



BP® Latzhose  
1409 720 13



BP® Latzhose  
1487 720 13



BP® Arbeitsjacke  
1479 720 13



BP® Weste  
1434 720 13



BP® Arbeitsmantel  
1302 700 13



BP® Overall  
1412 720 13

Weiß

21



BP® Arbeitshose  
1469 720 21



BP® Arbeitshose  
1477 720 21



BP® Arbeitshose  
1493 720 21



BP® Latzhose  
1409 720 21



BP® Latzhose  
1487 720 21



BP® Arbeitsjacke  
1479 720 21



BP® Weste  
1434 720 21



BP® Arbeitsmantel  
1302 700 21



BP® Overall  
1412 720 21

Schwarz

32



BP® Arbeitshose  
1477 720 32



BP® Arbeitshose  
1493 720 32



BP® Latzhose  
1487 720 32



BP® Arbeitsjacke  
1479 720 32



BP® Weste  
1434 720 32

65% Baumwolle/35% Polyester  
ca. 305 g/m²

BP COTTON  
PLUS

BP IS A  
MEMBER OF

**2**  
FAIR  
WEAR  
FOUNDATION

TEXTILES  
VERTRAUEN  
Geprüft auf Schadstoffe  
nach Oeko-Tex® Standard 100  
03.02.150 Hohenstein





Sand

44

BP® Arbeitshose  
1469 720 ...

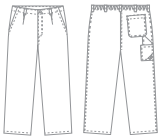

BP® Arbeitshose  
1469 720 44

BP® Arbeitshose  
1477 720 ...

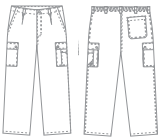

BP® Arbeitshose  
1477 720 44

BP® Arbeitshose  
1493 720 ...

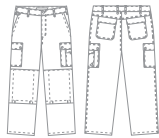

BP® Arbeitshose  
1493 720 44

BP® Latzhose  
1409 720 ...

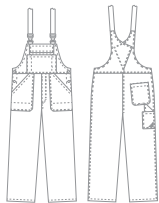

BP® Latzhose  
1409 720 44

BP® Latzhose  
1487 720 ...

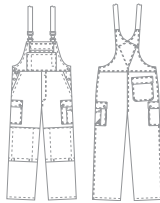

BP® Latzhose  
1487 720 44

BP® Arbeitsjacke  
1479 720 ...

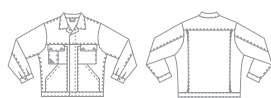

BP® Arbeitsjacke  
1479 720 44

BP® Weste  
1434 720 ...



BP® Weste  
1434 720 44

BP® Arbeitsmantel  
1302 700 ...

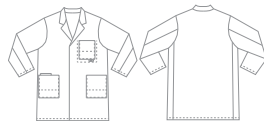

BP® Arbeitsmantel  
1302 700 44

BP® Overall  
1412 720 ...

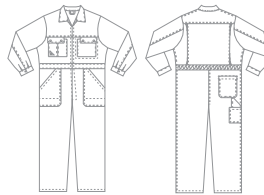

Hellgrau

51

BP® Arbeitshose  
1469 720 51



BP® Arbeitshose  
1493 720 51



BP® Latzhose  
1409 720 51



BP® Latzhose  
1487 720 51



BP® Arbeitsjacke  
1479 720 51



BP® Weste  
1434 720 51



BP® Arbeitsmantel  
1302 700 51



Dunkelgrau

53

BP® Arbeitshose  
1469 720 53



BP® Arbeitshose  
1477 720 53



BP® Arbeitshose  
1493 720 53



BP® Latzhose  
1409 720 53



BP® Latzhose  
1487 720 53



BP® Arbeitsjacke  
1479 720 53



BP® Weste  
1434 720 53



BP® Arbeitsmantel  
1302 700 53



BP® Overall  
1412 720 53



Mittelgrün

74

BP® Arbeitshose  
1469 720 74



BP® Arbeitshose  
1493 720 74



BP® Latzhose  
1409 720 74



BP® Latzhose  
1487 720 74



BP® Arbeitsjacke  
1479 720 74



BP® Weste  
1434 720 74



BP® Arbeitsmantel  
1302 700 74



BP® Overall  
1412 720 74



65% Baumwolle/35% Polyester  
ca. 305 g/m²

BP COTTON  
PLUS

BP IS A  
MEMBER OF

2  
FAIR  
WEAR  
FOUNDATION

TEXTILES  
VERTRAUEN  
Geprüft auf Schadstoffe  
nach Oeko-Tex® Standard 100  
03.02.150 Hohenstein





Rot

Bordeaux

81

82

BP® Arbeitshose  
1469 720 ...

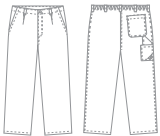

BP® Arbeitshose  
1469 720 81

BP® Arbeitshose  
1477 720 ...

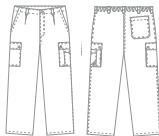

BP® Arbeitshose  
1477 720 81

BP® Arbeitshose  
1493 720 ...



BP® Arbeitshose  
1493 720 81

BP® Latzhose  
1409 720 ...

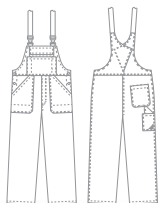

BP® Latzhose  
1409 720 81

BP® Latzhose  
1487 720 ...

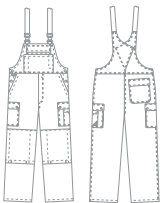

BP® Latzhose  
1487 720 81

BP® Arbeitsjacke  
1479 720 ...

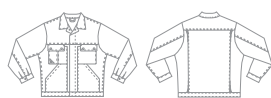

BP® Arbeitsjacke  
1479 720 81

BP® Weste  
1434 720 ...



BP® Weste  
1434 720 81

BP® Arbeitsmantel  
1302 700 ...

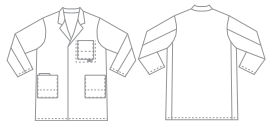

BP® Arbeitsmantel  
1302 700 81

BP® Overall  
1412 720 ...

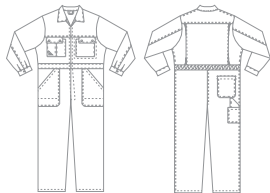

BP® Overall  
1412 720 81

1| BP® Arbeitshose 1469

Gummizug im Rücken, Bundfalten, breite Gürtelschlaufen für Gürtel bis ca. 5 cm Breite, 2 Seitentaschen, 1 verschließbare Gesäßtasche von innen verstärkt, doppelte Zollstocktasche

Bestell-Nr. **1469 720...**  
Größen 44-64, 90-114  
Dunkelblau und Königsblau auch in Größe 24-29

10	Dunkelblau
13	Königsblau
21	Weiß
44	Sand
51	Hellgrau
53	Dunkelgrau
74	Mittelgrün
81	Rot
82	Bordeaux

2| BP® Arbeitshose 1477

Gummizug im Rücken, Bundfalten, breite Gürtelschlaufen für Gürtel bis ca. 5 cm Breite, 2 Seitentaschen, 1 verschließbare Gesäßtasche von innen verstärkt, 2 Schenkeltaschen, davon 1 mit aufgesetzter Handy-Tasche und 1 mit integrierter Zollstocktasche

Bestell-Nr. **1477 720...**  
Größen 44-64, 90-114

10	Dunkelblau
13	Königsblau
21	Weiß
32	Schwarz
44	Sand
53	Dunkelgrau
81	Rot

3| BP® Arbeitshose 1493

Jeansform, D-Ring, 2 Seitentaschen, 2 Schenkeltaschen, davon 1 mit aufgesetzter Handy-Tasche und 1 mit integrierter Zollstocktasche, 2 mit aufgesetzter Seitentaschen, Patte und Drucker verschließbare Gesäßtaschen (Halbtresor), stabiler Schlitzreißverschluss, hochgezogener Rücken, Bundweite regulierbar durch verstellbaren Stretchkeil BP Flex

Bestell-Nr. **1493 720...**  
Größen 44-64, 90-114, 24-28

10	Dunkelblau
13	Königsblau
21	Weiß
32	Schwarz
44	Sand
51	Hellgrau
53	Dunkelgrau
74	Mittelgrün

4| BP® Latzhose 1409

Stretchträger mit Kunststoff-Steckschnallen, doppelte Latztasche, davon 1 mit verdecktem Reißverschluss, 2 Stifftaschen, D-Ring, 2 eingearbeitete Seitentaschen, 1 mit Patte und Drucker verschließbare Gesäßtasche, doppelte Zollstocktasche, stabiler Schlitzreißverschluss, hochgezogener Rücken, Bundweite regulierbar durch verstellbaren Stretchkeil BP Flex

Bestell-Nr. **1409 720...**  
Größen 44-64, 90-114  
Dunkelblau und Königsblau auch in Größe 24-29

10	Dunkelblau
13	Königsblau
21	Weiß
44	Sand
51	Hellgrau
53	Dunkelgrau
74	Mittelgrün

5| BP® Latzhose 1487

Stretchträger mit Kunststoff-Steckschnallen, doppelte Latztasche, davon 1 mit verdecktem Reißverschluss, 2 Stifftaschen, D-Ring, 2 eingearbeitete Seitentaschen, 1 mit Patte und Drucker verschließbare Gesäßtasche (Halbtresor), 2 Schenkeltaschen, davon 1 mit aufgesetzter Handy-Tasche und 1 mit integrierter Zollstocktasche, Knieverstärkung aus wasser- und schmutzabweisendem Cordura® als Einschubtasche für Kniepolster 1839 (bitte separat bestellen, siehe Seite 148)

Bestell-Nr. **1487 720...**  
Größen 44-64, 90-114, 24-28

10	Dunkelblau
13	Königsblau
21	Weiß
32	Schwarz
44	Sand
51	Hellgrau
53	Dunkelgrau
74	Mittelgrün

6| BP® Arbeitsjacke 1479

Verdeckte Druckknopfleiste, 2 Brusttaschen mit Patte und Druckknopfverschluss, davon 1 mit integrierter Handy-Tasche und 1 mit integrierter Stifftasche, 2 Seitentaschen, 1 verschließbare Innentasche, Ärmelbundweite durch Druckknöpfe verstellbar, Bewegungsfalten im Rücken, Rückenpasse, Druckknöpfe innen zum Befestigen eines Steppfutters 1495 (bitte separat bestellen, siehe Seite 149)

Bestell-Nr. **1479 720...**  
Größen 44/46-64/66, 90/94-114/118  
Dunkelblau und Königsblau auch in Größe 24/25-28/29

10	Dunkelblau
13	Königsblau
21	Weiß
32	Schwarz
44	Sand
51	Hellgrau
53	Dunkelgrau
74	Mittelgrün
81	Rot
82	Bordeaux

7| BP® Weste 1434

Verdeckte Druckknopfleiste, 2 Brusttaschen mit Patte und Druckknopfverschluss, davon 1 mit integrierter Handy-Tasche und 1 mit integrierter Stifftasche, 2 Seitentaschen, 1 verschließbare Innentasche, Bewegungsfalten im Rücken, Rückenpasse mit Aufhänger, Druckknöpfe innen zum Befestigen eines Steppfutters 1495 (bitte separat bestellen, siehe Seite 149)

Bestell-Nr. **1434 720...**  
Größen S-XXXL

10	Dunkelblau
13	Königsblau
21	Weiß
32	Schwarz
44	Sand
51	Hellgrau
53	Dunkelgrau
74	Mittelgrün
81	Rot
82	Bordeaux

8| BP® Arbeitsmantel 1302

3/4-Länge (96 cm), verdeckte Druckknopfleiste, 1 Brusttasche, 2 Seitentaschen, davon 1 mit zusätzlicher Universaltasche, 1 Innentasche

Bestell-Nr. **1302 700...**  
Größen 44/46-64/66  
65% Baumwolle/35% Polyester, ca. 215 g/m²

13	Königsblau
21	Weiß
44	Sand
51	Hellgrau
53	Dunkelgrau
74	Mittelgrün
81	Rot
82	Bordeaux

9| BP® Overall 1412

Verdeckter 2-Wege-Reißverschluss, 2 Brusttaschen mit Patte und Druckknopfverschluss, davon 1 mit integrierter Handy-Tasche und 1 mit integrierter Stifftasche, 2 Seitentaschen, doppelte Zollstocktasche, 1 verschließbare Gesäßtasche, verstellbarer Gummizug im Rücken, Ärmelbundweite durch Druckknöpfe verstellbar, Bewegungsfalten im Rücken

Bestell-Nr. **1412 720...**  
Größen 44/46-64/66

10	Dunkelblau
13	Königsblau
21	Weiß
53	Dunkelgrau
74	Mittelgrün
81	Rot

BP IS A MEMBER OF







BP Quality. Since 1788.



Softshelljacke:  
BP OUTDOOR-Kollektion,  
Seite 120

BP Work & Wash uni

BP WORK & WASH UNI



www.  
info@

Qual



## Laszlo, Möbelpacker

„Für mich BP, weil meine Kunden einen starken Auftritt erwarten!“

### Vorteile der BP Work & Wash uni-Kollektion:

- **Viel Bewegungsfreiheit:** durch Stretchkeil
- **Besonders leicht und robust:** Markengewebe KLOPMAN Indestructible 245 g/m<sup>2</sup>
- **Kratzfrei:** verdeckte Metallteile
- **Integrierter UV-Schutz:** Protect 80 nach Standard 801

**Gewebe:** 65% Polyester/35% Baumwolle, ca. 245 g/m<sup>2</sup>



65% Polyester/  
35% Baumwolle  
ca. 245 g/m<sup>2</sup>

81 Rot



# 6 Formen in bis zu 6 Farben: BP Work & Wash uni.

13 Königsblau



21 Weiß

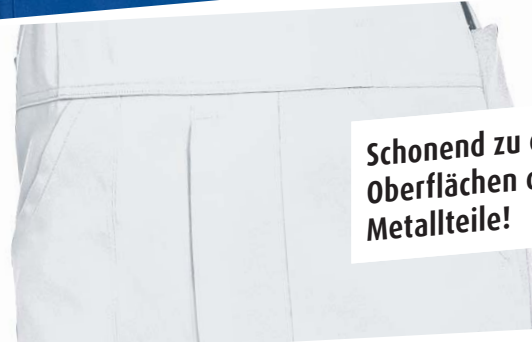

Schonend zu empfindlichen  
Oberflächen durch verdeckte  
Metallteile!



10 Dunkelblau



5| BP® Latzhose  
1604



74 Mittelgrün

53 Dunkelgrau

## 1| BP® Arbeitsjacke 1602

Verdeckte Druckknopfleiste, 2 Brusttaschen mit Patte und Druckknopfverschluss, davon 1 mit integrierter Handy-Tasche und 1 mit integrierter Stifftasche, 2 Seitentaschen, 1 Innentasche, reflektierende Paspeln, Druckknöpfe innen zum Befestigen eines Steppfutters 1495 (bitte separat bestellen, siehe Seite 149)

Bestell-Nr. **1602 559...**  
Größen 44/46N-64/66N, 44/46L-56/58L

## 2| BP® Arbeitsmantel 1603

3/4-Länge (100 cm), verdeckte Druckknopfleiste, 1 Brusttasche, 2 Seitentaschen, 1 Handy-Tasche mit Patte verschließbar, 1 Innentasche, reflektierende Paspeln

Bestell-Nr. **1603 559...**  
Größen 44/46N-64/66N

## 3| BP® Shorts 1610

Gummizug im Rücken, Bundfalten, 2 Seitentaschen, Schlitzreißverschluss, Zollstocktasche, 1 mit Patte verschließbare Schenkeltasche mit aufgesetzter Handy-Tasche, 1 verschließbare Gesäßtasche, reflektierende Paspeln, Schrittlänge 30 cm

Bestell-Nr. **1610 559...**  
Größen 44N-60N

## 4| BP® Arbeitshose 1605

Gummizug im Rücken, Bundfalten, 2 Seitentaschen, Schlitzreißverschluss, Zollstocktasche, 1 mit Patte verschließbare Schenkeltasche mit aufgesetzter Handy-Tasche, 1 verschließbare Gesäßtasche, reflektierende Paspeln

Bestell-Nr. **1605 559...**  
Größen 44N-64N, 44L-56L  
Dunkelblau, Königsblau und Dunkelgrau auch in den Größen 48S-56S

## 5| BP® Latzhose 1604

Stretchträger mit Kunststoff-Steckschnallen, Latztasche mit Patte verschließbar, 2 Stifftaschen, seitliche Stretch-Einsätze, 2 Seitentaschen, 1 mit Patte verschließbare Schenkeltasche mit aufgesetzter Handy-Tasche, hochgezogener Rücken, Zollstocktasche, 1 verschließbare Gesäßtasche, Schlitzreißverschluss, reflektierende Paspeln

Bestell-Nr. **1604 559...**  
Größen 44N-64N, 44L-56L  
Dunkelblau, Königsblau und Dunkelgrau auch in den Größen 48S-56S

## 6| BP® Overall 1697

Verdeckte Druckknopfleiste, 2 Brusttaschen mit Patte und Druckknopfverschluss, davon 1 mit integrierter Handy-Tasche und 1 mit integrierter Stifftasche, 2 Seitentaschen mit verschließbarem Durchgriff, Zollstocktasche, 1 verschließbare Gesäßtasche, verstellbarer Gummizug im Rücken, Ärmelbündweite durch Druckknöpfe verstellbar, Bewegungsfalten im Rücken, Knieeinschubtaschen für Kniepolster 1839 (bitte separat bestellen, siehe Seite 148)

Bestell-Nr. **1697 559...**  
Größen 44/46N-64/66N, 48/50L-56/58L

BP IS A  
MEMBER OF



1| BP® Arbeitsjacke  
1602 559 13



3| BP® Shorts  
1610 559 13



4| BP® Arbeitshose  
1605 559 13



5| BP® Latzhose  
1604 559 13



2| BP® Arbeitsmantel  
1603 559 13



6| BP® Overall  
1697 559 13



verdeckte Druckknopfleiste  
mit Knieeinschubtaschen

Gleich mit-  
bestellen:  
zertifizierte  
Kniepolster  
Bestell-Nr.  
1839 000 53



65% Polyester/35% Baumwolle  
ca. 245 g/m<sup>2</sup>

BP WORK &  
WASH UNI





Dunkelblau

10

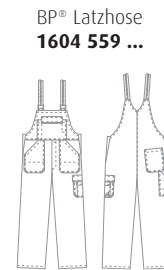
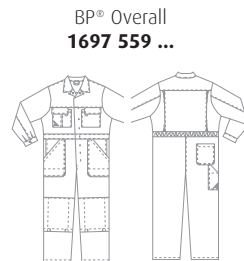
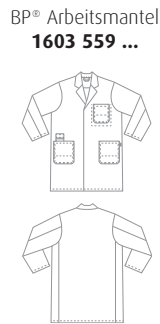
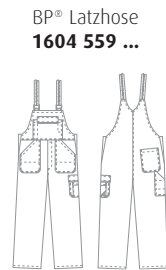

1605 559 10



1604 559 10



1602 559 10



1697 559 10



1605 559 53



1610 559 53



1604 559 53



1602 559 53



1697 559 53

53

Dunkelgrau

Königsblau

13



1605 559 13



1610 559 13



1604 559 13



1602 559 13



1603 559 13



1697 559 13



1605 559 74



1610 559 74



1604 559 74



1602 559 74

74

Mittelgrün

Weiß

21



1605 559 21



1610 559 21



1604 559 21



1602 559 21



1603 559 21



1605 559 81



1604 559 81



1602 559 81

81

Rot

BP WORK & WASH UNI  
65% Polyester/35% Baumwolle  
ca. 245 g/m²



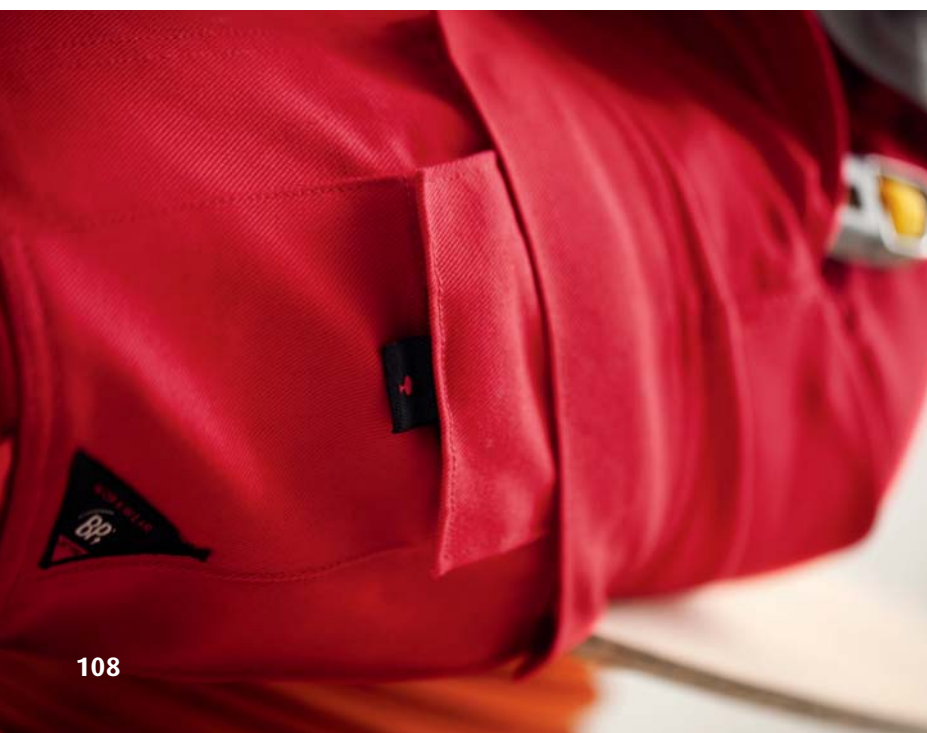
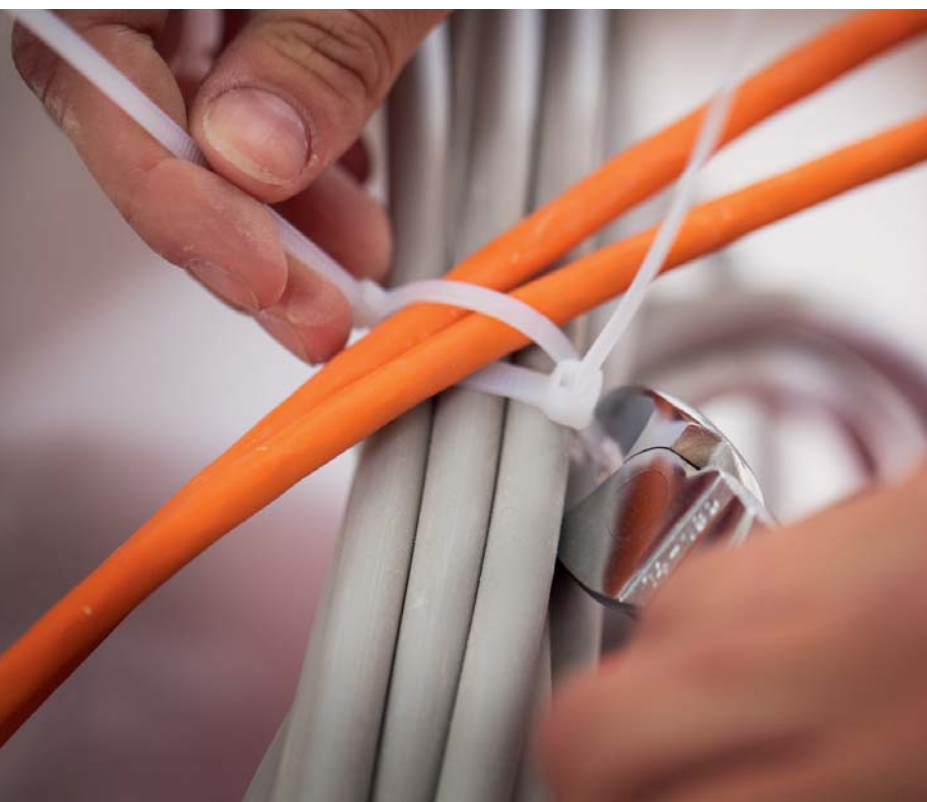

Fleecejacke:  
BP OUTDOOR-Kollektion, Seite 116

BP Basic

BP BASIC

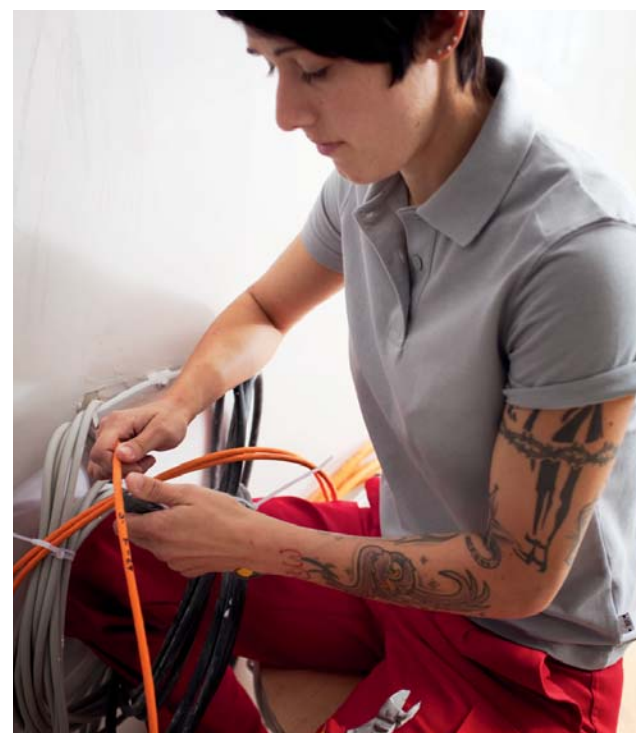

## Vanessa, Elektrikerin

„Für mich BP, weil mich Qualität einfach elektrisiert!“

### Vorteile der BP Basic-Kollektion:

- Angenehmes Tragegefühl
- Einlaufstabil
- Große Auswahl: 9 Formen in bis zu 8 Farben
- Reine Baumwolle
- Qualität zum entspannten Preis

Gewebe: 100% Baumwolle, ca. 300 g/m<sup>2</sup>





10 Dunkelblau



13 Königsblau



21 Weiß



32 Schwarz



44 Sand



74 Mittelgrün



81 Rot



pure cotton

## Qualität zum entspannten Preis: BP Basic

100% Baumwolle  
ca. 300 g/m<sup>2</sup>

2| BP® Overall 1416

### 1| BP® Overall 1698

Verdeckte Druckknopfleiste, 2 Brusttaschen mit Patte und Druckknopfverschluss, davon 1 mit integrierter Handy-Tasche und 1 mit integrierter Stifftasche, 2 Seitentaschen mit verschließbarem Durchgriff, Zollstocktasche, 1 verschließbare Gesäßtasche, verstellbarer Gummizug im Rücken, Ärmelbündweite durch Druckknöpfe verstellbar, Bewegungsfalten im Rücken, Knieeinschubtaschen für Kniepolster 1839 (bitte separat bestellen, siehe Seite 148)

Bestell-Nr. **1698 060 ...**  
Größen 44/46N-64/66N, 48/50L-56/58L

### 2| BP® Overall 1416

2-Wege-Reißverschluss, 2 Brusttaschen mit Reißverschluss, 2 Seitentaschen, 1 verschließbare Gesäßtasche, doppelte Zollstocktasche, 1 Ärmeltasche, verstellbarer Gummizug im Rücken, Ärmelbündweite und Fußweite durch Druckknöpfe verstellbar

Bestell-Nr. **1416 010 ...**  
Größen 44/46-64/66, 90/94-114/118



### 1| Overall 1698

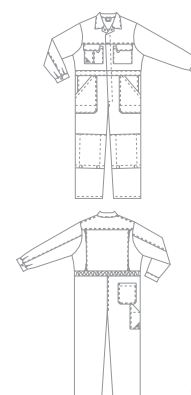

Gewebegewicht ca. 300 g/m<sup>2</sup>  
verdeckte Druckknopfleiste  
mit Knieeinschubtaschen



Gleich mitbestellen:  
zertifizierte Kniepolster  
Bestell-Nr. 1839 000 53

13

10

21



44

53

74



13

Gewebegewicht ca. 260 g/m<sup>2</sup>  
Reißverschluss

### 2| Overall 1416

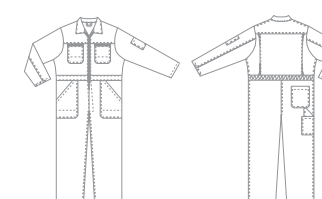

44

74

81

100% Baumwolle  
ca. 300 g/m<sup>2</sup>

BP BASIC

- |                      |                      |                |                   |                |                      |                      |               |
|----------------------|----------------------|----------------|-------------------|----------------|----------------------|----------------------|---------------|
| <b>10</b> Dunkelblau | <b>13</b> Königsblau | <b>21</b> Weiß | <b>32</b> Schwarz | <b>44</b> Sand | <b>53</b> Dunkelgrau | <b>74</b> Mittelgrün | <b>81</b> Rot |
|----------------------|----------------------|----------------|-------------------|----------------|----------------------|----------------------|---------------|



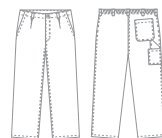

44

**1 | BP® Arbeitshose 1473**

44

**2 | BP® Arbeitshose 1486**

mit Knieeinschubtaschen

Gleich mitbestellen:  
zertifizierte Kniepolster  
Bestell-Nr. 1839 000 53

74

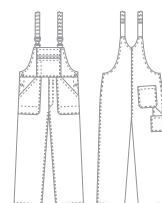
**3 | BP® Latzhose 1413**

74

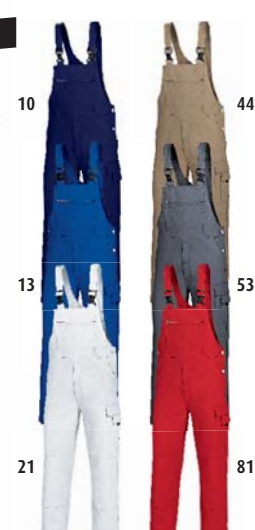
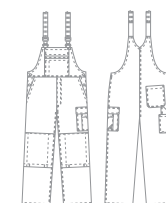
**4 | BP® Latzhose 1482**

mit 1 Schenkeltasche

Gleich mitbestellen:  
zertifizierte Kniepolster  
Bestell-Nr. 1839 000 53

mit Knieeinschubtaschen

**5 | BP® Arbeitsjacke 1403**

10

**1 | BP® Arbeitshose 1473**

Gummizug im Rücken, Bundfalten, Schlitzreißverschluss, 2 Seitentaschen, doppelte Zollstocktasche, 1 verschließbare Gesäßtasche

Bestell-Nr. 1473 060 ...

Größen 42-64, 90-114, 24-29

**2 | BP® Arbeitshose 1486**

Gummizug im Rücken, Bundfalten, Schlitzreißverschluss, 1 Schenkeltasche mit aufgesetzter verschließbarer Handy-Tasche, 2 Seitentaschen, doppelte Zollstocktasche, 1 verschließbare Gesäßtasche, Knieeinschubtaschen für Kniepolster 1839 (bitte separat bestellen, siehe Seite 148)

Bestell-Nr. 1486 060 ...

Größen 42-64, 90-114, 24-29

**3 | BP® Latzhose 1413**

Stoffträger mit Gummieinsatz, Kunststoff-Steckschnallen, doppelte Latztasche, davon 1 mit verdecktem Reißverschluss, 1 Stüfttasche, 2 Seitentaschen, 1 verschließbare Gesäßtasche, doppelte Zollstocktasche, Schlitzreißverschluss, hochgezogener Rücken, verstellbare Bundweite

Bestell-Nr. 1413 060 ...

Größen 44-64, 90-114, 24-29

**4 | BP® Latzhose 1482**

Stoffträger mit Gummieinsatz, Kunststoff-Steckschnallen, doppelte Latztasche, davon 1 mit verdecktem Reißverschluss, 1 Stüfttasche, 1 Schenkeltasche mit aufgesetzter verschließbarer Handy-Tasche, 2 Seitentaschen, 1 verschließbare Gesäßtasche, doppelte Zollstocktasche, Schlitzreißverschluss, hochgezogener Rücken, verstellbare Bundweite, Knieeinschubtaschen für Kniepolster 1839 (bitte separat bestellen, siehe Seite 148)

Bestell-Nr. 1482 060 ...

Größen 44-64, 90-114, 24-29

**5 | BP® Arbeitsjacke 1403**

Verdeckte Knopfleiste, 1 Brusttasche, 2 Seitentaschen, 1 Innentasche, Ärmelbundweite durch Druckknöpfe verstellbar

Bestell-Nr. 1403 060 ...

Größen 44/46-64/66, 90/94-114/118, 24/25-28/29

**6 | Arbeitsjacke 1485**

Verdeckte Druckknopfleiste, 2 Brusttaschen mit Patte und Druckknopfverschluss, davon 1 mit integrierter Handy-Tasche und 1 mit integrierter Stüfttasche, 1 Innentasche

Bestell-Nr. 1485 060 ...

Größen 44/46-64/66, 90/94-114/118, 24/25-28/29

**7 | BP® Arbeitsmantel 1310**

3/4-Länge (96 cm), verdeckte Knopfleiste, 1 Brusttasche, 2 Seitentaschen, davon 1 mit Universaltasche, 1 Innentasche

Bestell-Nr. 1310 150 ...

Größen 44/46-64/66



13

**6 | BP® Arbeitsjacke 1485**

10

100% Baumwolle  
ca. 300 g/m²

BP BASIC

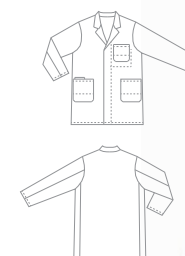
**7 | BP® Arbeitsmantel 1310**

53



Gewebegewicht ca. 230 g/m²





## Eduard und Ioannis, Klimatechniker

„Für uns BP, weil wir auch bei Kälte, Regen und Wind cool bleiben müssen!“

### Vorteile der BP Outdoor-Kollektion:

- **Optimale Ergänzung:** Farben und Passformen sind perfekt auf die **BP** Kollektionen abgestimmt
- **Fleece, Strickfleece und Softshell:** in verschiedenen Formen und Farben
- **Sehr atmungsaktive High-Tech-Gewebe**
- **Viele funktionale Details**
- **Viele Artikel wasserdicht mit einer Wassersäule bis 10.000 mm**





# Hält warm. Ohne Schwitzen.



kombinierbar mit Wetterschutz-  
jacke 1871, siehe Seite 124



1872 646 53 Dunkelgrau



## 1 | BP® Fleecejacke 1873

Stehkragen, 2 Seitentaschen mit Reißverschluss, Armliftsystem für mehr Beweglichkeit, innenliegende Saumweitenverstellung, verlängerte Rückenpartie

Bestell-Nr. **1873 646 21** Weiß  
100% Polyester, ca. 270 g/m²  
Größen XS-XXXL



1

Seiten-  
taschen  
mit Reiß-  
verschluss

2

ver-  
längerte  
Rücken-  
partie



32

81

110



Rückansicht



## 2 | BP® Fleecejacke 1872

Stehkragen, 2 Seitentaschen mit Reißverschluss, Armliftsystem für mehr Beweglichkeit, innenliegende Saumweitenverstellung, verlängerte Rückenpartie, kombinierbar mit Wetterschutzjacke 1871

Bestell-Nr. **1872 646 32** Schwarz  
Bestell-Nr. **1872 646 53** Dunkelgrau  
Bestell-Nr. **1872 646 81** Rot  
Bestell-Nr. **1872 646 110** Nachtblau  
100% Polyester, ca. 270 g/m²  
Größen XS-XXXL



**BP.**  
feel the difference

2 | BP® Fleecejacke  
1872



## BP\_protection®:

- wärmend und atmungsaktiv
- weiche Fleeceware mit Anti-Pilling-Ausrüstung

BP Quality. Since 1788.

BP OUT-  
DOOR

Passende Shirts! In unserem Shirt-Kapitel finden Sie eine breite Auswahl an farblich passenden Oberteilen. Seite 132-145.



# Komfort pur: Fleece plus Strickoptik.



1876 617 70 Olivgrün



1 Fleece-Kinnschutz

2 Smartphone-tasche

3 Armlift-system

4 ergonomisch geformter Ärmel

5 Einsätze aus strapazierfähigem Cordura®



Rückansicht



## BP® Strickfleecejacke 1876

Stehkragen, Frontreißverschluss mit Fleece-Kinnschutz, 1 Smartphonetasche auf dem Ärmel und 2 geräumige Seitentaschen mit Reißverschluss, ergonomisch geformter Ärmel, Armliftsystem für mehr Beweglichkeit, strapazierfähige Cordura®-Einsätze

Bestell-Nr. **1876 617 32** Schwarz  
Bestell-Nr. **1876 617 53** Dunkelgrau  
Bestell-Nr. **1876 617 70** Olivgrün  
Bestell-Nr. **1876 617 110** Nachtblau  
100% Polyester, ca. 315 g/m<sup>2</sup>  
Größen XS-XXXX



BP® Strickfleece-  
jacke 1876



## BP\_protection®:

- atmungsaktiv und wärmend
- elastisches Material
- außen Strickoptik, innen wärmendes Fleece

BP Quality. Since 1788.

BP OUT-  
DOOR

Sie mögen's einfach? Auf den Seiten 6-8 erklären wir Ihnen, wie Sie Ihr BP Outfit am schnellsten finden.



# Alle Wetter: BP Softshell- geschützt.



BP\_protection®  
Membran

## 1| BP® Softshellweste 1870

Stehkragen, Frontreißverschluss mit Fleece-Kinnschutz, 1 Brusttasche und 2 Seitentaschen mit Reißverschluss, Reflexpaspel, 2 Innentaschen, innenliegende Saumweitenverstellung, verlängerte Rückenpartie

Bestell-Nr. **1870 572 32** Schwarz  
Außenmaterial und Innenfleece: 100% Polyester  
Membran: 100% Polyurethan  
ca. 300 g/m²  
Größen XS-XXXL

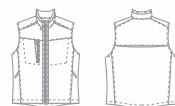

1868 572 32 Schwarz



BP\_protection®  
Membran

Fleece-Kinnschutz

Brusttasche

Armliftsystem

Seitentasche  
mit Reißverschluss

Ärmelabschluss  
mit Windschutz



Rückansicht



## 2| BP® Softshelljacke 1868

Stehkragen, Frontreißverschluss mit Fleece-Kinnschutz, 1 Brusttasche und 2 Seitentaschen mit Reißverschluss, Reflexpaspel, ergonomisch geformte Ärmel, Ärmelabschluss mit Windschutz, Armliftsystem für mehr Beweglichkeit, 3 Innentaschen, innenliegende Saumweitenverstellung, verlängerte Rückenpartie

Bestell-Nr. **1868 572 21** Weiß  
Bestell-Nr. **1868 572 32** Schwarz  
Außenmaterial und Innenfleece: 100% Polyester  
Membran: 100% Polyurethan  
ca. 300 g/m²  
Größen XS-XXXL



1868 572 21 Weiß

BP IS A  
MEMBER OF  
**2**  
FAIR  
WEAR  
FOUNDATION

TEXTILES  
VERTRAUEN  
Geprüft auf Schadstoffe  
nach Oeko-Tex® Standard 100  
02.0.2150  
Hohenstein

BP® Softshell-  
jacke 1868

BP®  
feel the difference



## BP\_protection®-Membran:

- 3-Lagen-Direktlaminat
- wasserabweisend, 10.000 mm Wassersäule
- winddicht
- atmungsaktiv, Atmungsaktivität entspricht Klasse 2 in Anlehnung an EN 343
- strapazierfähige Oberfläche
- wärmende Fleece-Innenseite



Kennen Sie Ihre Größe? Finden Sie in wenigen Schritten heraus, welche Größe Ihnen perfekt passt. Seite 156/157.

BP OUT-  
DOOR  
BP Quality. Since 1788.



# Regen?

Kein Problem  
für Spezialisten.



1874 572 110 Nachtblau

32

56

**BP\_protection®**  
Membran



Armlift-  
system

Smart-  
phone-  
tasche

ergono-  
misch  
geformter  
Ärmel

refle-  
k-  
tie-  
ren-  
de  
Ein-  
sätze  
aus  
Cordura®

Ärmel-  
abschluss  
mit  
Windschutz

## BP® Arbeitsjacke Softshell 1874

Stehkragen, verdeckter Frontreißverschluss, Smartphone-tasche auf dem Ärmel, 2 Brusttaschen, davon eine als Doppeltasche, 1 Stifftasche und 2 geräumige Seitentaschen mit Reißverschluss, ergonomisch geformter Ärmel, Ärmelabschluss mit Windschutz, Armliftsystem für mehr Beweglichkeit, reflektierende Cordura®-Einsätze

Bestell-Nr. **1874 572 32** Schwarz  
Bestell-Nr. **1874 572 56** Anthrazit  
Bestell-Nr. **1874 572 110** Nachtblau  
Außenmaterial und Innenfleece: 100% Polyester  
Membran: 100% Polyurethan  
ca. 300 g/m²  
Größen XS-XXXL

BP IS A  
MEMBER OF



Rückansicht



**BP.**  
feel the difference



BP® Arbeitsjacke  
Softshell 1874

## BP\_protection®-Membran:

- 3-Lagen-Direktlaminat
- wasserabweisend, 10.000 mm Wassersäule
- winddicht
- atmungsaktiv, Atmungsaktivität entspricht Klasse 2 in Anlehnung an EN 343
- strapazierfähige Oberfläche
- wärmende Fleece-Innenseite



**Passende Shirts!** In unserem Shirt-Kapitel finden Sie eine breite Auswahl an farblich passenden Oberteilen. Seite 132-145.

BP Quality. Since 1788.

BP OUT-  
DOOR



# Nimmt **Kälte** und **stärksten Regen** ganz leicht.

kombinierbar mit Fleecejacke 1872, siehe Seite 116

1871 885 32 Schwarz



**BP\_protection®  
Membran**

wasserdicht  
atmungsaktiv  
Klasse 3



wasserdichter  
Reißverschluss  
durch doppelte  
Druckknopfleiste

Reflexpaspel

Napoleontasche

wasserdichte  
Reißverschluss-  
tasche mit  
Abdeckung

verstellbarer  
Ärmel-  
abschluss

große  
Reparaturöffnung



einrollbare Kapuze  
mit doppelter  
Weitenregulierung



Rückansicht



## BP® Wetterschutzjacke 1871

Stehkragen, Kapuze mit doppelter Weitenregulierung (in den Kragen einrollbar), wasserdichter Frontreißverschluss durch doppelte Druckknopfleiste, verschweißte Nähte, 2 Seitentaschen und 1 Napoleontasche mit Reißverschluss, Reflexpaspel, ergonomisch geformte Ärmel, Ärmelbündweite durch Druckknöpfe verstellbar, Armliftsystem für mehr Beweglichkeit, 1 Innentasche, große Reparaturöffnung, innenliegende Saumweitenverstellung, kombinierbar mit wärmender Fleecejacke 1872

Bestell-Nr. **1871 885 32** Schwarz  
Obermaterial: 100% Polyamid  
Membran: 100% Polyurethan, ca. 150 g/m²  
Futter: 100% Polyester  
Größen XS-XXXL



**BP.**  
feel the difference

BP® Wetterschutz-  
jacke 1871

## BP\_protection®-Membran:

- 2-Lagen-Direktlaminat
- wasserdicht, 10.000 mm Wassersäule
- winddicht
- atmungsaktiv, Atmungsaktivität entspricht Klasse 3 (höchste Klasse) nach EN 343
- Schutz der Membran durch Netzfutter
- extrem leicht und dennoch strapazierfähig



BP OUT-  
DOOR

BP Quality. Since 1788.

Sie wollen Qualität, die sich gewaschen hat? Auf Seite 155 erfahren Sie alles über die richtige Pflege.



# Winter-Softshell.

Extrem, auch  
im Komfort.

1869 572 32 Schwarz



Rückansicht

**BP\_protection®  
Membran**

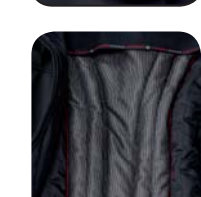

wärmendes Thermo-  
steppfutter



## BP® Winter-Softshelljacke 1869

Komplett wattiert mit wärmendem Thermo-  
steppfutter, Stehkragen, abzippbare und weitenregulierbare Kapuze,  
Frontreißverschluss mit Fleece-Kinnschutz, 1 Brusttasche und  
2 Seitentaschen mit Reißverschluss, Reflexpaspel, ergonomisch  
geformte Ärmel, Ärmelabschluss mit Windschutz, Armliftsystem  
für mehr Beweglichkeit, 2 Innentaschen, innenliegende  
Saumweitenverstellung, verlängerte Rückenpartie

Bestell-Nr. **1869 572 32** Schwarz  
Außenmaterial und Innenfleece: 100% Polyester  
Membran: 100% Polyurethan, ca. 300 g/m²  
Futter und Wattierung: 100% Polyester  
Größen XS-XXXL



BP® Winter-  
Softshelljacke  
1869



BP quality since 1788.

BP OUT-  
DOOR

## BP\_protection®-Membran:

- 3-Lagen-Direktlaminat
- wasserabweisend, 10.000 mm Wassersäule
- winddicht
- atmungsaktiv, Atmungsaktivität (Oberstoff und Futter im Verbund) entspricht Klasse 1 in Anlehnung an EN 343
- strapazierfähige Oberfläche



Sie mögen's individuell? Namenszüge, Logos oder Firmenzeichen, auf Seite 154 erfahren Sie, wie Sie Ihr Outfit individualisieren können.



# Minusgrade. Na und?



1875 888 56 Anthrazit

32

110



wasserdicht  
Klasse 3  
atmungsaktiv  
Klasse 1



wärmendes Thermo-  
steppfutter



**BP\_protection®  
Membran**

abnehmbare  
Kapuze mit  
Weitenregulierung

Armlift-  
system

ergono-  
misch  
geformter  
Ärmel

reflek-  
tierende  
Einsätze  
aus  
Cordura®

Ärmel-  
abschluss  
mit  
Windschutz



Rückansicht



## BP® Arbeitsjacke Wetterschutz 1875

Komplett wattiert mit wärmendem Thermo-  
steppfutter, Stehkragen, abnehmbare Kapuze mit doppelter Weitenregulierung, wasserdichter Frontreißverschluss durch doppelte Druckknopfleiste, verschweißte Nähte, 2 Brusttaschen, davon eine als Doppeltasche, 2 geräumige Seitentaschen mit wasserdichtem Reißverschluss, 1 Napoleontasche, ergonomisch geformter Ärmel, Ärmelabschluss mit Windschutz, Armliftsystem für mehr Beweglichkeit, reflektierende Cordura®-Einsätze, 1 Innentasche, große Reparaturöffnung

Bestell-Nr. **1875 888 32** Schwarz  
Bestell-Nr. **1875 888 56** Anthrazit  
Bestell-Nr. **1875 888 110** Nachtblau  
Obermaterial: 100% Polyamid  
Membran: 100% Polyurethan, ca. 220 g/m²  
Futter und Wattierung: 100% Polyester  
Größen XS-XXXL



BP® Arbeitsjacke  
Wetterschutz  
1875

BP OUT-  
DOOR

## BP\_protection®-Membran:

- 2-Lagen-Direktlaminat
- wasserdicht, 10.000 mm Wassersäule
- winddicht
- atmungsaktiv, Atmungsaktivität (Oberstoff und Futter im Verbund) entspricht Klasse 1 nach EN 343
- extrem strapazierfähige Oberfläche
- wärmend und dennoch sehr leicht



Sie mögen's einfach? Auf den Seiten 6-8 erklären wir Ihnen, wie Sie Ihr BP Outfit am schnellsten finden.



#### BP\_protection®:

- wasserdicht, Klasse 3
- winddicht
- atmungsaktiv, Klasse 3

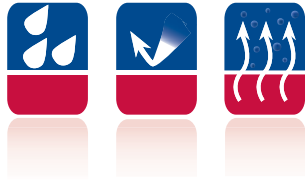

wasserdicht  
atmungsaktiv  
Klasse 3

EN 343

#### 1 | BP® Wetterschutz- jacke 1431

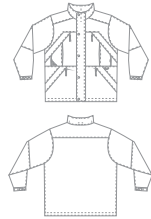

Rückansicht



herausnehmbare Fleece-Innenjacke  
auch einzeln tragbar, 3 in 1-Effekt

1431 621 32 Schwarz

#### BP\_protection®-Membran:

- wasserdicht, Klasse 3
- winddicht
- atmungsaktiv, Klasse 3



wasserdicht  
atmungsaktiv  
Klasse 3

EN 343

BP\_protection®  
Membran



herausnehmbare Fleece-Innenjacke  
auch einzeln tragbar, 3 in 1-Effekt

1850 635 32 Schwarz



Rückansicht

#### 2 | BP® Wetterschutz- jacke 1850

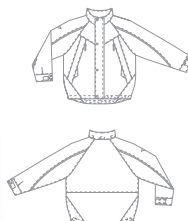

#### 1 | BP® Wetterschutzjacke 1431

Stehkragen, abnehmbare Kapuze in den Kragen einrollbar, Reißverschluss mit zusätzlicher Druckknopfleiste, verschweißte Nähte, 2 Brusttaschen mit Handy-Tasche, 2 Seitentaschen, 1 verdeckte Sicherheitstasche, 1 Ärmeltasche mit Schlüsselhaken, 1 mit Reißverschluss verschließbare Innentasche, Ärmelbundweite durch Klettverschluss verstellbar, innenliegende Saumweitenverstellung, herausnehmbare Fleece-Innenjacke mit Anti-Pillingausrüstung, Besätze aus reflektierendem Cordura®

Bestell-Nr. **1431 621 32** Schwarz  
Obermaterial: 100% Polyamid,  
Polyurethan-Beschichtung, ca. 150 g/m²  
Futter: 100% Polyamid  
Fleece-Innenjacke: 100% Polyester,  
ca. 220 g/m²  
Größen S-XXXL

#### 2 | BP® Wetterschutzjacke 1850

Stehkragen, einrollbare und abnehmbare Kapuze, Kinnschutz, doppelte Verschlussblende, verschweißte Nähte, 2 verschließbare Seitentaschen, 1 verdeckte Sicherheitstasche, Reflexpaspel, Ärmelbundweite durch Klettverschluss verstellbar, innenliegende Handy-Tasche, verlängerter Rücken, innenliegende Saumweitenverstellung, durch Reißverschluss heraustrennbare Fleece-Innenjacke

Bestell-Nr. **1850 635 32** Schwarz  
Obermaterial: 100% Polyamid,  
Membran: 100% Polyurethan, ca. 175 g/m²  
Futter: 100% Polyamid  
Fleece-Innenjacke: 100% Polyester,  
ca. 220 g/m²  
Größen XS-XXXL

#### 3 | BP® Winterjacke 1550



Rückansicht



2 in 1-Effekt: auch als Weste zu  
tragen, Ärmel mit Reißverschluss  
abnehmbar!

1550 610 10 Dunkelblau/Königsblau

#### 3 | BP® Winterjacke 1550

Umlegekragen, Reißverschluss mit zusätzlicher Druckknopfleiste, 2 Brusttaschen mit Patte und Druckknopfverschluss, davon 1 mit integrierter Handy-Tasche und 1 mit integrierter Stifftasche, 2 Seitentaschen mit Reißverschluss, 1 Innentasche mit Reißverschluss, Bewegungsfalte im Rücken, Bund mit seitlichem Gummizug, Teddyfutter, abnehmbare Ärmel mit Thermosteppfutter

Bestell-Nr. **1550 610 10** Dunkelblau/  
Königsblau  
Bestell-Nr. **1550 610 53** Dunkelgrau/Rot  
Obermaterial: 100% Polyamid,  
Membran: 100% Polyurethan, ca. 230 g/m²  
Futter: 100% Polyamid  
Größen S-XXXL

#### 4 | BP® Parka 1551

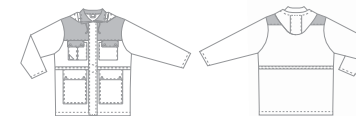

Rückansicht



1551 610 10 Dunkelblau/Königsblau

BP IS A  
MEMBER OF



Sie suchen Ihre Größe? Auf den Seiten 156/157 finden Sie unsere Größentabelle mit individueller Maßanleitung.



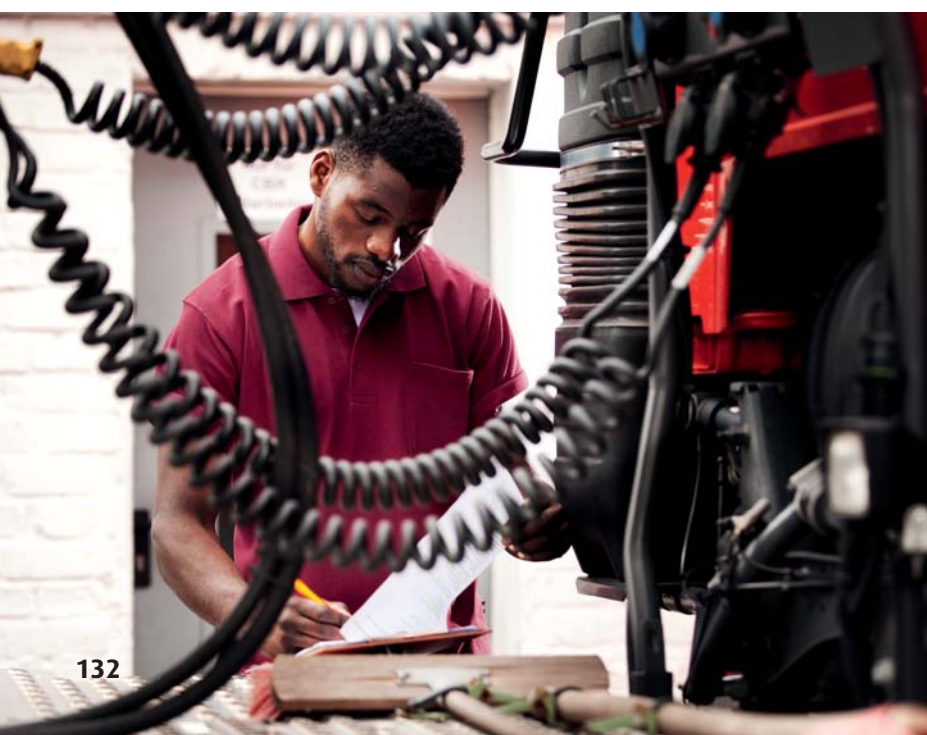

## Nestor, Logistiker

„Für mich BP, weil man mir in Sachen Qualität nichts vormachen kann.“

### Vorteile der BP Shirts:

- **Farbecht, chlorecht und kochfest:** sogar in den Farben Schwarz oder Bordeaux
- **Industriewäsche-geeignet** nach ISO 15797
- **Schulterverstärkung:** für mehr Formstabilität
- **Einlauf- und formstabil:** durch Sanforisierung und Vorwäsche
- **Große Auswahl:** Shirts, Polos und Sweater in bis zu 14 Farben



### 1 | BP® Damen-Poloshirt 1648

1/2-Arm, Polokragen mit Knopfleiste, Länge 64 cm

Bestell-Nr. **1648 181...**

50% Baumwolle/50% Polyester, ca. 220 g/m²

Größen XS-XXL, Weiß (21) und Bordeaux (82) auch in XXXL

- robuste Polyamid-Knöpfe
- ohne Brusttasche
- Schulterverstärkung
- einlauf- und formstabil
- farbecht und kochfest
- Industriewäsche-geeignet nach ISO 15797



1648 181 82 Bordeaux



### 1 | BP® Damen-Poloshirt 1648

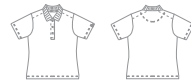

11 21 32

### 2 | BP® Damenshirt 1660

1/2-Arm, Rundhals, Länge 64 cm

Bestell-Nr. **1660 171 21**

50% Baumwolle/50% Polyester, ca. 180 g/m²

Größen XS-XXL

- Schulterverstärkung
- einlauf- und formstabil
- farbecht und kochfest
- Industriewäsche-geeignet nach ISO 15797



1660 171 21 Weiß



### 2 | BP® Damenshirt 1660

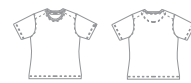

### 3 | BP® Damenshirt 1160

1/2-Arm, Rundhals, Länge 64 cm

Bestell-Nr. **1160 255...**

95% Baumwolle/5% Elasthan, ca. 180 g/m²

Größen XS-XXL

- einlauf- und formstabil
- mit Elasthan



1160 255 110 Nachtblau



### 3 | BP® Damenshirt 1160

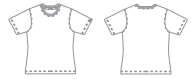

11 21 71 78 87

11 Hellblau

32 Schwarz

78 Hellgrün

87 Helllila

21 Weiß

71 Mint

82 Bordeaux

110 Nachtblau

BP IS A MEMBER OF



1 | BP® Damen-Poloshirt 1648

## Feel the difference: BP Shirts können mehr...

... Sie können sie kochen – auch in Schwarz oder Bordeaux.

... Sie wurden mit Know-how und Leidenschaft entwickelt – speziell für Ihren Anspruch an Design und Farbauswahl.

... Sie können sich auf die Passform verlassen – auch nach vielen Wasch- und Trocknungszyklen.

... Jedes Detail ist von überzeugender Qualität – von Knopf bis Garn von BP getestet.

BP Quality. Since 1788.

BP SHIRTS



### 1 | BP® Poloshirt für Sie & Ihn 1692

1/2-Arm, Polokragen mit Knopfleiste, Länge 70 cm

Bestell-Nr. **1692 181...**  
50% Baumwolle/50% Polyester,  
ca. 220 g/m²  
Größen XS-4XL

- robuste Polyamid-Knöpfe
- ohne Brusttasche
- Schulterverstärkung
- einlauf- und formstabil
- farbecht und kochfest
- Industriewäsche-geeignet nach ISO 15797



1692 181 32 Schwarz

### 1 | BP® Poloshirt für Sie & Ihn 1692



21 72 89

### 2 | BP® Poloshirt für Sie & Ihn 1622

1/2-Arm, Polokragen mit Knopfleiste, 1 Brusttasche, Länge 70 cm

Bestell-Nr. **1622 181...**  
50% Baumwolle/50% Polyester,  
ca. 220 g/m²  
Größen XS-4XL

- robuste Polyamid-Knöpfe
- Brusttasche
- Schulterverstärkung
- einlauf- und formstabil
- farbecht und kochfest
- Industriewäsche-geeignet nach ISO 15797



1622 181 47 Ecru

### 2 | BP® Poloshirt für Sie & Ihn 1622



71 74 81 82 85 86 110

### 3 | BP® Poloshirt für Sie & Ihn 1625

1/2-Arm, Polokragen mit verdeckter Druckknopfleiste, Länge 70 cm

Bestell-Nr. **1625 181...**  
50% Baumwolle/50% Polyester,  
ca. 220 g/m²  
Größen XS-4XL

- verdeckte Druckknöpfe
- ohne Brusttasche
- Schulterverstärkung
- einlauf- und formstabil
- farbecht und kochfest
- Industriewäsche-geeignet nach ISO 15797



1625 181 53 Dunkelgrau

### 3 | BP® Poloshirt für Sie & Ihn 1625



81 82 110

11 Hellblau	21 Weiß	47 Ecru	53 Dunkelgrau	72 Dunkelgrün	81 Rot	85 Orange	89 Dunkellila
13 Königsblau	32 Schwarz	51 Hellgrau	71 Mint	74 Mittelgrün	82 Bordeaux	86 Gelb	110 Nachtblau

1 | BP® Poloshirt für Sie & Ihn 1692



1 | BP® Poloshirt für Sie & Ihn 1122

1/2-Arm, Polokragen mit Knopfleiste, Länge 70 cm

Bestell-Nr. **1122 180...**  
100% Baumwolle, ca. 200 g/m²  
Größen S-XXXL,  
Weiß (21) auch in XS

- reine Baumwolle
- ohne Brusttasche
- Farbe Weiß kochfest



pure cotton



ohne Brusttasche

1122 180 70 Olivgrün

1 | BP® Poloshirt für Sie & Ihn 1122

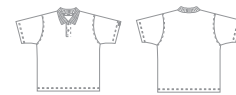

21 32 51



78 81 87 110

2 | BP® Poloshirt für Sie & Ihn 1222

1/2-Arm, Polokragen mit Knopfleiste, 1 Brusttasche, Länge 70 cm

Bestell-Nr. **1222 180...**  
100% Baumwolle, ca. 200 g/m²  
Größen S-XXXL,  
Weiß (21) auch in XS

- reine Baumwolle
- Brusttasche
- Farbe Weiß kochfest



pure cotton



mit Brusttasche

1222 180 51 Hellgrau

2 | BP® Poloshirt für Sie & Ihn 1222



13 21 32



53 74 81 110

3 | BP® T-Shirt für Sie & Ihn 1221

1/2-Arm, Rundhals, Länge 70 cm

Bestell-Nr. **1221 170...**  
100% Baumwolle, ca. 160 g/m²  
Größen S-XXXL,  
Weiß (21) auch in XS

- reine Baumwolle
- Farbe Weiß kochfest



pure cotton



1221 170 110 Nachtblau

3 | BP® T-Shirt für Sie & Ihn 1221

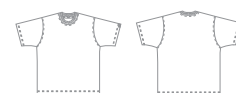

13 21 32



51 53 74 81

13 Königsblau	32 Schwarz	53 Dunkelgrau	72 Dunkelgrün	78 Hellgrün	87 Helllila
21 Weiß	51 Hellgrau	70 Olivgrün	74 Mittelgrün	81 Rot	110 Nachtblau



2 | BP® Poloshirt für Sie & Ihn 1222

BP Quality. Since 1788.

BP SHIRTS



### 1 | BP® T-Shirt für Sie & Ihn 1121

1/2-Arm, Rundhals, Länge 70 cm  
Bestell-Nr. **1121 255 ...**  
95% Baumwolle/5% Elasthan,  
ca. 180 g/m²  
Größen S-XXXL

- einlauf- und formstabil
- mit Elasthan



1121 255 81 Rot

### 1 | BP® T-Shirt für Sie & Ihn 1121

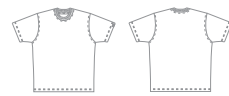

21 32 51 70 110

### 2 | BP® T-Shirt für Sie & Ihn 1621

1/2-Arm, Rundhals, Länge 70 cm  
Bestell-Nr. **1621 171 ...**  
50% Baumwolle/50% Polyester,  
ca. 180 g/m²  
Größen S-XXXL,  
Weiß (21) Größen XS-4XL,  
Königsblau (13), Bordeaux (82),  
Nachtblau (110) Größen XS-XXXL

- Schulterverstärkung
- einlauf- und formstabil
- farbecht und kochfest
- Industriewäsche-geeignet  
nach ISO 15797



1621 171 13 Königsblau

### 2 | BP® T-Shirt für Sie & Ihn 1621

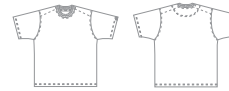

21 32 47 51 53  
74 81 82 85 110

### 3 | BP® T-Shirt für Sie & Ihn 1618

1/2-Arm, V-Ausschnitt, Länge 70 cm  
Bestell-Nr. **1618 171 21**  
50% Baumwolle/50% Polyester,  
ca. 180 g/m²  
Größen XS-4XL

- Schulterverstärkung
- einlauf- und formstabil
- farbecht und kochfest
- Industriewäsche-geeignet  
nach ISO 15797



1618 171 21 Weiß

### 3 | BP® T-Shirt für Sie & Ihn 1618

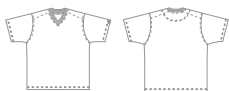

13	Königsblau	32	Schwarz	51	Hellgrau	70	Olivgrün	81	Rot	85	Orange
21	Weiß	47	Ecrü	53	Dunkelgrau	74	Mittelgrün	82	Bordeaux	110	Nachtblau



2 | BP® T-Shirt für  
Sie & Ihn 1621



**1 | BP® Langarmshirt  
für Sie & Ihn 1620**

1/1-Arm, Rundhals, Ärmelbündchen,  
Länge 70 cm  
Bestell-Nr. **1620 171 21** Weiß  
Bestell-Nr. **1620 171 51** Hellgrau  
Bestell-Nr. **1620 171 110** Nachtblau  
50% Baumwolle/50% Polyester,  
ca. 180 g/m²  
Größen XS-4XL

- **Schulterverstärkung**
- **einlauf- und formstabil**
- **farbecht und kochfest**
- **Industriewäsche-geeignet  
nach ISO 15797**



1620 171 51 Hellgrau

**1 | BP® Langarmshirt  
für Sie & Ihn 1620**



21 110

**2 | BP® Langarmpoloshirt  
für Sie & Ihn 1629**

1/1-Arm, Polokragen mit Knopfleiste,  
Länge 70 cm  
Bestell-Nr. **1629 181 21** Weiß  
Bestell-Nr. **1629 181 32** Schwarz  
50% Baumwolle/50% Polyester,  
ca. 220 g/m²  
Größen XS-4XL

- **robuste Polyamid-Knöpfe**
- **ohne Brusttasche**
- **Schulterverstärkung**
- **einlauf- und formstabil**
- **farbecht und kochfest**
- **Industriewäsche-geeignet  
nach ISO 15797**



1629 181 32 Schwarz

**2 | BP® Langarmpoloshirt  
für Sie & Ihn 1629**

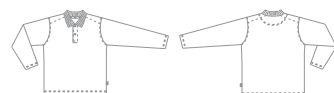

21

**1 | BP® Langarm-  
shirt für Sie & Ihn  
1620**



### 1 | BP® Sweatshirt für Sie & Ihn 1623

1/1-Arm, Rundhals, Ärmel- und Saumbündchen, Länge 70 cm  
Bestell-Nr. **1623 193...**  
55% Baumwolle/45% Polyester,  
ca. 320 g/m²  
Größen S-XXXL, Weiß (21) XS-4XL  
Farbe 13, 32, 51, 53, 81, 82, 110 auch in XS

- **Schulterverstärkung**
- **einlauf- und formstabil**
- **farbecht und kochfest**
- **Industriewäsche-geeignet nach ISO 15797**



1623 193 81 Rot

### 1 | BP® Sweatshirt für Sie & Ihn 1623

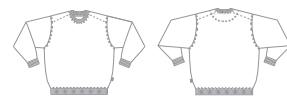

### 2 | BP® Sweatjacke für Sie & Ihn 1627

1/1-Arm, hoher Kragen, Reißverschluss, Kängurutaschen, Ärmel- und Saumbündchen, Länge 70 cm  
Bestell-Nr. **1627 193...**  
55% Baumwolle/45% Polyester,  
ca. 320 g/m²  
Größen XS-XXXL

- **hoher Kragen mit Reißverschluss**
- **Schulterverstärkung**
- **einlauf- und formstabil**
- **farbecht und kochfest**
- **Industriewäsche-geeignet nach ISO 15797**



1627 193 110 Nachtblau

### 2 | BP® Sweatjacke für Sie & Ihn 1627

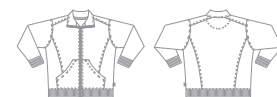

11	Hellblau	21	Weiß	47	Ecru	53	Dunkelgrau	81	Rot	110	Nachtblau
13	Königsblau	32	Schwarz	51	Hellgrau	74	Mittelgrün	82	Bordeaux		

BP IS A  
MEMBER OF



1 | BP® Sweatshirt  
für Sie & Ihn  
1623

BP Quality. Since 1788.

BP SHIRTS

Die Besten für drunter. Auf den Seiten 140/141 finden Sie farblich passende Unisex-T-Shirts.





1| BP® Damen-  
kasack 1510

3| BP® Damen-  
mantel 1512

**1| BP® Damenkasack 1510**  
Ärmellos, V-Ausschnitt, Druckknopfverschluss, Teilungsnähte im Vorder- und Rückenteil, 1 Brusttasche, 2 Seitentaschen, Länge 82 cm  
Bestell-Nr. **1510 400 11** Hellblau  
Bestell-Nr. **1510 400 13** Königsblau  
Bestell-Nr. **1510 400 21** Weiß  
Bestell-Nr. **1510 400 81** Rot  
Bestell-Nr. **1510 400 82** Bordeaux  
65% Polyester/35% Baumwolle, ca. 215 g/m²  
Größen S-XXXL  
Bestell-Nr. **1510 512 22** Blau-Weiß gestreift  
65% Polyester/35% Baumwolle, ca. 180 g/m²  
Größen S-XXXL

**2| BP® Überwurschürze 1591**  
Druckknopfverschluss, 2 aufgesetzte Seitentaschen, Weite seitlich mit Druckknöpfen verstellbar  
Bestell-Nr. **1591 400 11** Hellblau  
Bestell-Nr. **1591 400 13** Königsblau  
Bestell-Nr. **1591 400 21** Weiß  
Bestell-Nr. **1591 400 81** Rot  
Bestell-Nr. **1591 400 82** Bordeaux  
65% Polyester/35% Baumwolle, ca. 215 g/m²  
Größen 001-003

**3| BP® Damenmantel 1512**  
1/2-Arm, Reverskragen, Druckknopfverschluss, Teilungsnähte im Vorder- und Rückenteil, 1 Brusttasche, 2 Seitentaschen, Länge 102 cm  
Bestell-Nr. **1512 400 11** Hellblau  
Bestell-Nr. **1512 400 13** Königsblau  
Bestell-Nr. **1512 400 21** Weiß  
Bestell-Nr. **1512 400 81** Rot  
Bestell-Nr. **1512 400 82** Bordeaux  
65% Polyester/35% Baumwolle, ca. 215 g/m²  
Größen S-XXXL  
Bestell-Nr. **1512 512 22** Blau-Weiß gestreift  
65% Polyester/35% Baumwolle, ca. 180 g/m²  
Größen S-XXXL

BP IS A  
MEMBER OF



BP Service

65% Polyester/35% Baumwolle, ca. 215 g/m²



1| BP® Damenkasack 1510



1510 512 22 Blau-Weiß gestreift



11 13 21 81 82

Umrechnungstabelle			
Größen	001	002	003
Damengrößen	34-40	42-48	50-56

2| BP® Überwurschürze 1591



11 21 81 82



1591 400 13 Königsblau

3| BP® Damenmantel 1512



1512 400 82 Bordeaux



11 13 21 81 1512 512 22

11 Hellblau

13 Königsblau

21 Weiß

22 Blau-Weiß gestreift

81 Rot

82 Bordeaux



# Immer passend: die BP Ergänzungsartikel.

1 | BP® Kniepolster  
1839 000 53



**Einschub von unten**  
für BP Arbeitshosen 1466, 1486, 1493,  
1609, 1815, 1858, 1867, 1886, 1888,  
1898, 1899, BP Latzhosen 1482, 1487,  
1608, 1807, 1844 und BP Overalls  
1697, 1698



**Einschub von oben**  
für BP Arbeitshosen 1789 und 1797

2 | BP® Holstertaschen  
1051 890 32



**BP Service:**  
Nachträgliches Anbringen von  
Multiadaptern für Holstertaschen an  
viele BP Hosen möglich.  
Bestell-Nr. **1000 124 32** vorne  
Bestell-Nr. **1000 125 32** hinten

3 | BP® Workertasche  
1066 001 48



1 | BP® Kniepolster 1839 000 53

Zubehör in BP Qualität: Der BP Knieschutz erfüllt alle Richtlinien der EN 14404 Typ 2 „Knieschützer für Arbeiten in kniender Haltung“ als persönliche Schutzausrüstung (PSA) im Sinne der Richtlinie 89/686/EWG.

Die BP Kniepolster 1839 000 53 sind laut EU-Norm **für alle Arbeiten auf ebener Bodenoberfläche** zugelassen (Leistungsstufe 1), solange sie **in Verbindung mit dafür zertifizierten BP Hosen** eingesetzt werden.

**Diese Anforderung wird von ALLEN BP Hosen mit Knietaschen erfüllt!**

Bestell-Nr. **1839 000 53** Dunkelgrau  
Einheitsgröße 001  
3 Paar = 6-Stück-Packung

2 | BP® Holstertaschen 1051 890 32

Passend zu Artikel 1789, 1797, 1858, 1867, 1886, nachträgliches Anbringen von Multiadaptern an viele BP Hosen möglich.

Bestell-Nr. **1051 890 32** Schwarz  
100% Polyamid, ca. 210 g/m²  
Einheitsgröße 001  
2 Paar = 4-Stück-Packung

3 | BP® Workertasche mit Gürtel  
1066 001 48

2 Materialfächer, 1 Hammerholster, 1 Universalholster, Taschnennähte mit stabilen Vernietungen, mit 4,5 cm breitem Dorngürtel, Länge individuell kürzbar (für Taillenumfang bis 112 cm)

Bestell-Nr. **1066 001 48** Dunkelbraun  
100% Leder  
Einheitsgröße 001

## BP Accessoires

4 | BP® Ledergürtel 1889



1889 001 32 Schwarz

1889 001 48 Dunkelbraun



5 | BP® Gürtel 1499 001 32



4 | BP® Ledergürtel 1889

Echtleider, massive Metallschnalle mit BP Logo, 4 cm breit, Länge individuell kürzbar (für Taillenumfang bis 126 cm)

Bestell-Nr. **1889 001 32** Schwarz  
Bestell-Nr. **1889 001 48** Dunkelbraun  
100% Leder  
Einheitsgröße 001

5 | BP® Gürtel 1499 001 32

Metallschnalle mit BP Logo, 4 cm breit, Länge individuell kürzbar (für Taillenumfang bis 130 cm)

Bestell-Nr. **1499 001 32** Schwarz  
100% Polyester  
Einheitsgröße 001  
3-Stück-Packung

6 | BP® Worker-Socken 1069 169 99

Extrafache Nähte, besonders weiche Polsterung in den Belastungszonen, fußgerechter Zehenverlauf

Bestell-Nr. **1069 169 99** Schwarz  
80% Baumwolle/17% Polyamid/  
3% Elasthan  
Größen 39-42, 43-46  
5 Paar = 10-Stück-Packung



6 | BP® Worker-Socken  
1069 169 99

7 | BP® Steppfutter 1495 664 32

Mit Druckknöpfen zum Einknöpfen in alle BP Arbeitsjacken und BP Westen (außer 1485, 1787, 1795), 1 Brusttasche

Bestell-Nr. **1495 664 32** Schwarz  
100% Polyester, ca. 260 g/m²  
Größen 44/46-64/66



7 | BP® Steppfutter  
1495 664 32



# BP Know-how



# Alles auf einen Blick: die Farben.

## BPperformance

65% Polyester/35% Baumwolle  
ca. 295 g/m<sup>2</sup>  
Seite 28-41

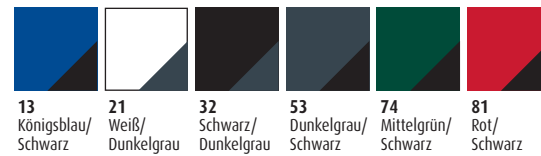

## BP Comfort Plus

65% Baumwolle/35% Polyester  
ca. 305 g/m<sup>2</sup>  
Seite 42-53

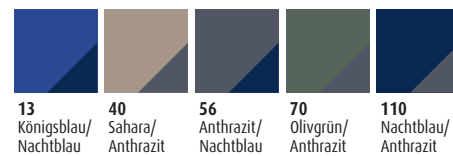

## BP Workfashion<sup>4</sup>

65% Polyester/35% Baumwolle  
ca. 325 g/m<sup>2</sup>  
\*Charcoal (53) ca. 260 g/m<sup>2</sup>  
Seite 54-61

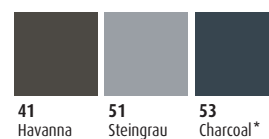

## BP Workfashion<sup>3</sup>

54% Polyester/43% Baumwolle/3% Elastolefin  
ca. 300 g/m<sup>2</sup>  
Seite 62-63



## BPpower

65% Polyester/35% Baumwolle  
ca. 310 g/m<sup>2</sup>  
Seite 66-73



## BP Work&Wash color

65% Polyester/35% Baumwolle  
ca. 245 g/m<sup>2</sup>  
Seite 74-85

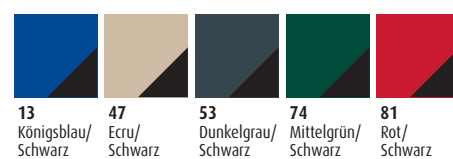

## BP Profil

65% Baumwolle/35% Polyester  
ca. 305 g/m<sup>2</sup>  
Seite 86-91

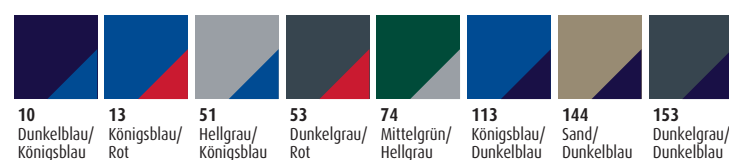

## BP CottonPlus

65% Baumwolle/35% Polyester  
ca. 305 g/m<sup>2</sup>  
Seite 92-101

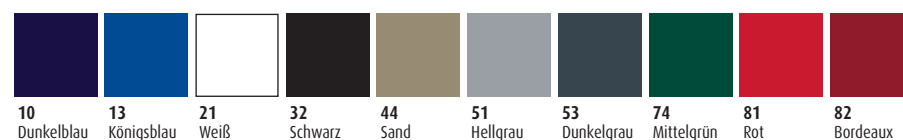

## BP Work&Wash uni

65% Polyester/35% Baumwolle  
ca. 245 g/m<sup>2</sup>  
Seite 102-107

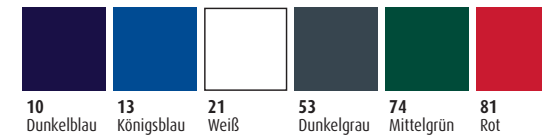

## BP Basic

100% Baumwolle  
ca. 300 g/m<sup>2</sup>  
Seite 108-113

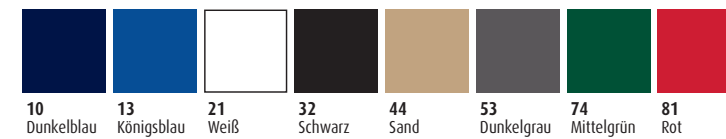

## BP Outdoor

Seite 114-131



## BP Service

65% Polyester/35% Baumwolle  
ca. 215 g/m<sup>2</sup>  
\*Blau-Weiß gestreift (22) ca. 180 g/m<sup>2</sup>  
Seite 146-148

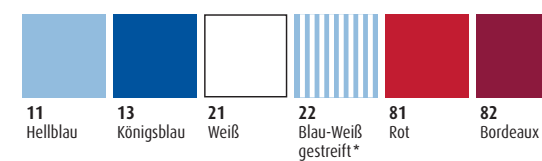

## BP Shirts

Seite 132-145

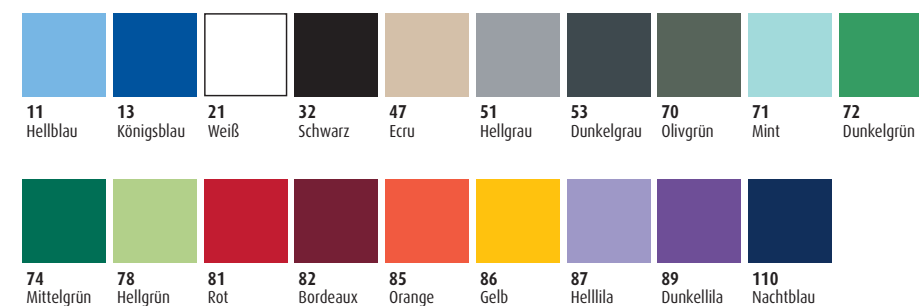



# Bestickt, gedruckt, aufgenäht: mit Ihrem **guten Namen...**

... sollten Sie sich nicht verstecken – veredeln Sie daher Ihr **BP** Produkt! Namenszüge, Logos, Firmenzeichen oder textile Kennzeichnung als Direkteinstickung, Transferdruck oder Aufnäher. Vieles ist möglich. Fragen Sie nach Ihrer Veredelung.

## COMPANY & CO.

Vector-Logo.ai  
Vector-Logo.eps  
300dpi-Logo.tif



1. *Patrick Martin*
2. **Patrick Martin**
3. **Patrick Martin**
4. *Patrick Martin*
5. *Patrick Martin*

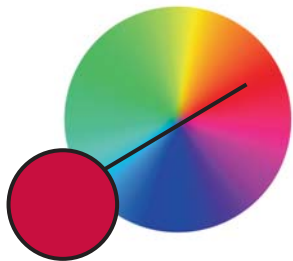

## Logoeinstickungen, Transferdrucke und Embleme nach Ihrer Vorlage

Je nach Artikel gibt es viele Anbringungsmöglichkeiten. Fragen Sie nach den Möglichkeiten zur Umsetzung Ihrer Wunschposition. Benötigt wird bei Transferdrucken eine vektorisierte Datei (z. B. im Format \*.eps oder \*.ai) und bei Stickereien eine druckfähige Bilddatei (z. B. im Format \*.jpg oder \*.tif).

## Schriftzug- und Namenseinstickung

Für Ihre Namenseinstickung wählen Sie aus zahlreichen Schrifttypen – viele sind möglich! Nebenstehend einige Beispiele. Wir beraten Sie gerne!

1. *Patrick Martin*
2. **Patrick Martin**
3. **Patrick Martin**
4. *Patrick Martin*
5. *Patrick Martin*

## Farben

Für Ihre Individualisierung stehen Ihnen viele Farben zur Auswahl, z. B. für Transferdrucke Pantone C, RAL oder HKS, für Stickereien Ackermann Isacord und für Stickembleme eine große Auswahl an Grundstofffarben.

## Materialien

Die von **BP** eingesetzten Veredelungsmaterialien sind von exzellenter Qualität und eignen sich für die industrielle Wäsche.



# Langlebig: die richtige **Pflege.**



Die Zahlen im Waschbottich entsprechen den maximalen Waschttemperaturen in Grad Celsius, die nicht überschritten werden dürfen. Der Balken unterhalb des Waschbottichs verlangt eine milde Behandlung mit reduzierter Waschmenge und geringer Drehzahl beim Schleudern.



Die Punkte kennzeichnen die Trocknungsstufe im Wäschetrockner.

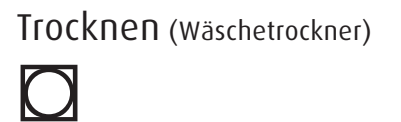

Die Buchstaben im Kreis sind für den professionellen Textildpfleger bestimmt. Sie geben einen Hinweis auf die infrage kommenden Lösemittel. Der Balken unterhalb des Kreises verlangt bei der Reinigung nach einer Beschränkung der mechanischen Beanspruchung, der Feuchtigkeitzugabe und/oder der Temperatur.



- Keine optischen Aufheller verwenden.
- Stark verunreinigte Kleidung vor der Wäsche einweichen. So reduziert sich die mechanische Reibung in der Waschmaschine.
- Reißverschlüsse vor der Wäsche und der Chemischreinigung schließen. Nur so kann eine lange Lebensdauer gewährleistet werden.
- Wir weisen ausdrücklich darauf hin, dass vor dem Einsatz unserer Produkte in der Industriewäsche praxisingerechte Waschtests durchzuführen sind. Für die Größermittlung ist ausschließlich vorgewaschene Bekleidung zu verwenden.
- Für Reklamationen, die auf unzureichende Waschtests und fehlerhafte Größermittlung zurückzuführen sind, übernimmt **BP** keine Haftung.



<b>HERREN</b> Internationale Größen KURZ (S)		1	2	Beispiel																					
KURZ Körperhöhe 165-174	Körperhöhe	165-174	165-174	165-174	165-174	165-174	165-174	165-174	165-174	165-174	165-174	165-174	165-174	165-174	165-174	165-174	165-174	165-174	165-174	165-174	165-174	165-174	165-174	165-174	165-174
	Brustumfang	74-77	78-81	82-85	86-89	90-93	94-97	98-101	102-105	106-109	110-113	114-117	118-121	122-125	126-129	130-133	134-137	138-141	142-145	146-149	150-153	154-157	158-161	162-165	166-169
	Bundumfang	62-65	66-69	70-73	74-77	78-81	82-85	86-89	90-94	95-99	100-104	105-109	110-114	115-119	120-124	125-129	130-134	135-139	140-144	145-149	150-154	155-159	160-164	165-169	170-174
	Gesäßumfang	80-83	84-87	88-91	92-95	96-99	100-103	104-107	108-111	112-115	116-118	119-121	122-124	125-127	128-130	131-133	134-136	137-139	140-142	143-145	146-148	149-151	152-154	155-157	158-160
	Schrittlänge	75-79	75-79	75-79	75-79	75-79	75-79	75-79	75-79	75-79	75-79	75-79	75-79	75-79	75-79	75-79	75-79	75-79	75-79	75-79	75-79	75-79	75-79	75-79	75-79
	BP Größe	38 S	40 S	42 S	44 S	46 S	48 S	50 S	52 S	54 S	56 S	58 S	60 S	62 S	64 S	66 S	68 S	70 S	72 S	74 S	76 S	78 S	80 S	82 S	84 S

<b>Internationale Größen NORMAL (N)</b>																									
NORMAL Körperhöhe 175-184	Körperhöhe	175-184	175-184	175-184	175-184	175-184	175-184	175-184	175-184	175-184	175-184	175-184	175-184	175-184	175-184	175-184	175-184	175-184	175-184	175-184	175-184	175-184	175-184	175-184	175-184
	Brustumfang	74-77	78-81	82-85	86-89	90-93	94-97	98-101	102-105	106-109	110-113	114-117	118-121	122-125	126-129	130-133	134-137	138-141	142-145	146-149	150-153	154-157	158-161	162-165	166-169
	Bundumfang	62-65	66-69	70-73	74-77	78-81	82-85	86-89	90-94	95-99	100-104	105-109	110-114	115-119	120-124	125-129	130-134	135-139	140-144	145-149	150-154	155-159	160-164	165-169	170-174
	Gesäßumfang	80-83	84-87	88-91	92-95	96-99	100-103	104-107	108-111	112-115	116-118	119-121	122-124	125-127	128-130	131-133	134-136	137-139	140-142	143-145	146-148	149-151	152-154	155-157	158-160
	Schrittlänge	80-84	80-84	80-84	80-84	80-84	80-84	80-84	80-84	80-84	80-84	80-84	80-84	80-84	80-84	80-84	80-84	80-84	80-84	80-84	80-84	80-84	80-84	80-84	80-84
	BP Größe	38 N	40 N	42 N	44 N	46 N	48 N	50 N	52 N	54 N	56 N	58 N	60 N	62 N	64 N	66 N	68 N	70 N	72 N	74 N	76 N	78 N	80 N	82 N	84 N

<b>Internationale Größen LANG (L)</b>																									
LANG Körperhöhe 185-194	Körperhöhe	185-194	185-194	185-194	185-194	185-194	185-194	185-194	185-194	185-194	185-194	185-194	185-194	185-194	185-194	185-194	185-194	185-194	185-194	185-194	185-194	185-194	185-194	185-194	185-194
	Brustumfang	74-77	78-81	82-85	86-89	90-93	94-97	98-101	102-105	106-109	110-113	114-117	118-121	122-125	126-129	130-133	134-137	138-141	142-145	146-149	150-153	154-157	158-161	162-165	166-169
	Bundumfang	62-65	66-69	70-73	74-77	78-81	82-85	86-89	90-94	95-99	100-104	105-109	110-114	115-119	120-124	125-129	130-134	135-139	140-144	145-149	150-154	155-159	160-164	165-169	170-174
	Gesäßumfang	80-83	84-87	88-91	92-95	96-99	100-103	104-107	108-111	112-115	116-118	119-121	122-124	125-127	128-130	131-133	134-136	137-139	140-142	143-145	146-148	149-151	152-154	155-157	158-160
	Schrittlänge	85-89	85-89	85-89	85-89	85-89	85-89	85-89	85-89	85-89	85-89	85-89	85-89	85-89	85-89	85-89	85-89	85-89	85-89	85-89	85-89	85-89	85-89	85-89	85-89
	BP Größe	38 L	40 L	42 L	44 L	46 L	48 L	50 L	52 L	54 L	56 L	58 L	60 L	62 L	64 L	66 L	68 L	70 L	72 L	74 L	76 L	78 L	80 L	82 L	84 L

<b>HERREN</b> Größen NORMAL																									
NORMAL Körperhöhe 176-182	Körperhöhe	160-167	163-170	165-172	168-174	171-177	172-178	176-182	178-184	180-186	182-188	184-190	186-192	186-192	186-192	186-192	186-192	186-192	186-192	186-192	186-192	186-192	186-192	186-192	186-192
	Brustumfang	74-77	78-81	82-85	86-89	90-93	94-97	98-101	102-105	106-109	110-113	114-117	118-121	122-125	126-129	130-133	134-137	138-141	142-145	146-149	150-153	154-157	158-161	162-165	166-169
	Bundumfang	62-65	66-69	70-73	74-77	78-81	82-85	86-89	90-94	95-99	100-104	105-109	110-114	115-119	120-124	125-129	130-134	135-139	140-144	145-149	150-154	155-159	160-164	165-169	170-174
	Gesäßumfang	80-83	84-87	88-91	92-95	96-99	100-103	104-107	108-111	112-115	116-118	119-121	122-124	125-127	128-130	131-133	134-136	137-139	140-142	143-145	146-148	149-151	152-154	155-157	158-160
	Schrittlänge	69-73	72-76	74-78	75-79	77-81	79-83	80-84	81-85	82-86	83-87	84-88	84-88	84-88	84-88	84-88	84-88	84-88	84-88	84-88	84-88	84-88	84-88	84-88	84-88
	BP Größe	38	40	42	44	46	48	50	52	54	56	58	60	62	64	66	68	70	72	74	76	78	80	82	84

<b>Größen SCHLANK</b>																									
SCHLANK Körperhöhe 183-191	Körperhöhe	180-189	180-189	180-189	180-189	180-189	180-189	183-191	185-193	187-195	189-197	191-199	193-201	193-201	193-201	193-201	193-201	193-201	193-201	193-201	193-201	193-201	193-201	193-201	193-201
	Brustumfang	74-77	78-81	82-85	86-89	90-93	94-97	98-101	102-105	106-109	110-113	114-117	118-121	122-125	126-129	130-133	134-137	138-141	142-145	146-149	150-153	154-157	158-161	162-165	166-169
	Bundumfang	62-65	66-69	70-73	74-77	78-81	82-85	86-89	90-94	95-99	100-104	105-109	110-114	115-119	120-124	125-129	130-134	135-139	140-144	145-149	150-154	155-159	160-164	165-169	170-174
	Gesäßumfang	80-83	84-87	88-91	92-95	96-99	100-103	104-107	108-111	112-115	116-118	119-121	122-124	125-127	128-130	131-133	134-136	137-139	140-142	143-145	146-148	149-151	152-154	155-157	158-160
	Schrittlänge	85-89	85-89	85-89	85-89	85-89	85-89	86-90	87-91	88-92	89-93	90-94	90-94	90-94	90-94	90-94	90-94	90-94	90-94	90-94	90-94	90-94	90-94	90-94	90-94
	BP Größe	78	82	86	90	94	98	102	106	110	114	118	122	126	130	134	138	142	146	150	154	158	162	166	170

<b>Größen UNTERSETZT</b>																									
UNTERSETZT Körperhöhe 171-177	Körperhöhe	156-162	158-164	161-167	164-170	165-171	169-175	171-177	173-179	175-181	177-183	179-185	179-185	179-185	179-185	179-185	179-185	179-185	179-185	179-185	179-185	179-185	179-185	179-185	179-185
	Brustumfang	74-77	78-81	82-85	86-89	90-93	94-97	98-101	102-105	106-109	110-113	114-117	118-121	122-125	126-129	130-133	134-137	138-141	142-145	146-149	150-153	154-157	158-161	162-165	166-169
	Bundumfang	66-69	70-73	74-77	78-81	82-85	86-89	90-94	95-99	100-104	105-109	110-114	115-119	120-124	125-129	130-134	135-139	140-144	145-149	150-154	155-159	160-164	165-169	170-174	175-179
	Gesäßumfang	80-83	84-87	88-91	92-95	96-99	100-103	104-107	108-111	112-115	116-118	119-121	122-124	125-127	128-130	131-133	134-136	137-139	140-142	143-145	146-148	149-151	152-154	155-157	158-160
	Schrittlänge	64-68	67-71	69-73	70-74	72-76	74-78	75-79	76-80	77-81	78-82	79-83	79-83	79-83	79-83	79-83	79-83	79-83	79-83	79-83	79-83	79-83	79-83	79-83	79-83
	BP Größe	19	20	21	22	23	24	25	26	27	28	29	30	31	32	33	34	35	36	37	38	39	40	41	42

## ÜBERSETZUNGSTABELLEN:

♀	BP Damenkonfektion	32	34	36	38	40	42	44	46	48	50	52	54	56	58	60	62	64	66	68
---	--------------------	----	----	----	----	----	----	----	----	----	----	----	----	----	----	----	----	----	----	----

♂	BP Doppelgrößen	40 / 42	44 / 46	48 / 50	52 / 54	56 / 58	60 / 62	64 / 66	68 / 70	72 / 74
---	-----------------	---------	---------	---------	---------	---------	---------	---------	---------	---------

♂	BP Normalgrößen	38	40	42	44	46	48	50	52	54	56	58	60	62	64	66	68	70	72	74	76
---	-----------------	----	----	----	----	----	----	----	----	----	----	----	----	----	----	----	----	----	----	----	----

♂	Ihre BP Größe in 3 Längen	Körperhöhe 176-182	38	40	42	44	46	48	50	52	54</
---	---------------------------	--------------------	----	----	----	----	----	----	----	----	------





[www.fairwear.org](http://www.fairwear.org)

## Um unserer sozialen Verantwortung gerecht zu werden,...

...suchen wir unsere internationalen Produktionspartner sorgfältig aus. Nur jene, die unsere Werte teilen, stellen **BP** Bekleidung her.

... besuchen wir regelmäßig unsere Fertigungsstätten und überprüfen die Einhaltung anspruchsvoller Sozialstandards.

... hat **BP** sich zu einer Mitgliedschaft bei der **FAIR WEAR FOUNDATION** entschieden und deren Verhaltenskodex unterzeichnet. Damit wird die Einhaltung sozialer Standards an den internationalen Produktionsstätten durch diese neutrale und renommierte Organisation fortwährend kontrolliert und bewertet.

Mehr über den **FAIR WEAR FOUNDATION**-Verhaltenskodex und die **BP** Produktionsstandorte unter: [www.fairwear.org](http://www.fairwear.org)



## Oeko-Tex® Standard 100

Der Standard regelt die Analysen von humanökologisch bedenklichen Schadstoffen und schreibt dabei jeweils wissenschaftlich begründete Grenzwerte vor.



Feel the difference:  
in weiteren **BP Katalogen...**

**BP** Lösungen mit System für HACCP-Risikoklassen 1-3:  
**BP Industrial Food®**



Mit den besten Empfehlungen aus der Profi-Küche:  
**BP Gourmet®**

**BP** Qualität für Klinik und Praxis:  
**BP Med & Care®**



























































































































































































































































































Die neue Persönliche Schutzausrüstung von **BP**:  
**BPProtected®**



Produktfinder

Alle Informationen zu **BP** Artikeln finden Sie auch im **BP** Webshop unter **www.bp-online.com**

					PRO-Label	Seite
1051	890	32	BP® Holstertaschen 2 Paar	    	-	148
1066	001	48	BP® Worker-Tasche mit Gürtel	    	-	148
1069	169	99	BP® Worker-Socken 5 Paar	    	-	149
1121	255	110	BP® T-Shirt für Sie & Ihn	    	-	140
1121	255	21	BP® T-Shirt für Sie & Ihn		-	140
1121	255	32	BP® T-Shirt für Sie & Ihn		-	140
1121	255	51	BP® T-Shirt für Sie & Ihn		-	140
1121	255	70	BP® T-Shirt für Sie & Ihn		-	140
1121	255	81	BP® T-Shirt für Sie & Ihn		-	140
1122	180	110	BP® Poloshirt für Sie & Ihn	    	-	138
1122	180	21	BP® Poloshirt für Sie & Ihn	    	-	138
1122	180	32	BP® Poloshirt für Sie & Ihn	    	-	138
1122	180	51	BP® Poloshirt für Sie & Ihn		-	138
1122	180	70	BP® Poloshirt für Sie & Ihn		-	138
1122	180	78	BP® Poloshirt für Sie & Ihn		-	138
1122	180	81	BP® Poloshirt für Sie & Ihn		-	138
1122	180	87	BP® Poloshirt für Sie & Ihn		-	138
1160	255	11	BP® Damenshirt	    	-	134
1160	255	110	BP® Damenshirt		-	134
1160	255	21	BP® Damenshirt		-	134
1160	255	71	BP® Damenshirt		-	134
1160	255	78	BP® Damenshirt		-	134
1160	255	87	BP® Damenshirt		-	134
1221	170	110	BP® T-Shirt für Sie & Ihn	    	-	138
1221	170	13	BP® T-Shirt für Sie & Ihn	    	-	138
1221	170	21	BP® T-Shirt für Sie & Ihn		-	138
1221	170	32	BP® T-Shirt für Sie & Ihn		-	138
1221	170	51	BP® T-Shirt für Sie & Ihn		-	138
1221	170	53	BP® T-Shirt für Sie & Ihn		-	138
1221	170	74	BP® T-Shirt für Sie & Ihn		-	138
1221	170	81	BP® T-Shirt für Sie & Ihn		-	138
1222	180	110	BP® Poloshirt für Sie & Ihn	    	-	138
1222	180	13	BP® Poloshirt für Sie & Ihn	    	-	138
1222	180	21	BP® Poloshirt für Sie & Ihn		-	138
1222	180	32	BP® Poloshirt für Sie & Ihn		-	138
1222	180	51	BP® Poloshirt für Sie & Ihn		-	138
1222	180	53	BP® Poloshirt für Sie & Ihn		-	138
1222	180	74	BP® Poloshirt für Sie & Ihn		-	138
1222	180	81	BP® Poloshirt für Sie & Ihn		-	138
1302	700	13	BP® Arbeitsmantel	    	82	97
1302	700	21	BP® Arbeitsmantel	    	42	97
1302	700	44	BP® Arbeitsmantel	    	82	99
1302	700	51	BP® Arbeitsmantel		82	99
1302	700	53	BP® Arbeitsmantel		82	95, 99
1302	700	74	BP® Arbeitsmantel		82	99
1302	700	81	BP® Arbeitsmantel		82	101
1302	700	82	BP® Arbeitsmantel		82	101
1310	150	13	BP® Arbeitsmantel	    	-	113
1310	150	21	BP® Arbeitsmantel	    	-	113
1310	150	53	BP® Arbeitsmantel	    	-	113
1310	150	74	BP® Arbeitsmantel		-	113
1310	150	81	BP® Arbeitsmantel		-	113
1403	060	10	BP® Arbeitsjacke	    	-	113
1403	060	13	BP® Arbeitsjacke	-	113	
1409	720	10	BP® Latzhose	    	82	96
1409	720	13	BP® Latzhose	    	82	96
1409	720	21	BP® Latzhose		42	96
1409	720	44	BP® Latzhose		82	98
1409	720	51	BP® Latzhose		82	98
1409	720	53	BP® Latzhose		82	95, 98
1409	720	74	BP® Latzhose		82	98
1409	720	81	BP® Latzhose	    	82	100
1409	720	82	BP® Latzhose	    	82	100
1412	720	10	BP® Overall		82	97
1412	720	13	BP® Overall		82	97
1412	720	21	BP® Overall		42	97
1412	720	53	BP® Overall		82	95, 99
1412	720	74	BP® Overall		82	99
1412	720	81	BP® Overall	    	82	101
1413	060	10	BP® Latzhose	    	-	112

					PRO-Label	Seite	
1413	060	13	BP® Latzhose	    	-	112	
1413	060	21	BP® Latzhose	    	-	112	
1413	060	44	BP® Latzhose	    	-	112	
1413	060	74	BP® Latzhose		-	112	
1413	060	81	BP® Latzhose		-	112	
1416	010	10	BP® Overall		-	111	
1416	010	13	BP® Overall		-	111	
1416	010	21	BP® Overall	    	-	111	
1416	010	32	BP® Overall	    	-	111	
1416	010	44	BP® Overall		-	111	
1416	010	74	BP® Overall		-	111	
1416	010	81	BP® Overall		-	111	
1431	621	32	BP® Wetterschutzjacke	    	-	130	
1434	720	10	BP® Weste	    	82	97	
1434	720	13	BP® Weste	    	82	97	
1434	720	21	BP® Weste		42	97	
1434	720	32	BP® Weste		82	97	
1434	720	44	BP® Weste		82	99	
1434	720	51	BP® Weste		82	99	
1434	720	53	BP® Weste	    	82	95, 99	
1434	720	74	BP® Weste		82	99	
1434	720	81	BP® Weste		82	101	
1434	720	82	BP® Weste		82	101	
1454	720	10	BP® Arbeitsjacke	    	82	89, 90	
1454	720	113	BP® Arbeitsjacke	    	82	91	
1454	720	13	BP® Arbeitsjacke	    	82	90	
1454	720	144	BP® Arbeitsjacke	    	82	91	
1454	720	153	BP® Arbeitsjacke		82	91	
1454	720	51	BP® Arbeitsjacke		82	90	
1454	720	53	BP® Arbeitsjacke		82	90	
1454	720	74	BP® Arbeitsjacke		82	91	
1461	720	10	BP® Weste	    	82	89, 90	
1461	720	113	BP® Weste	    	82	91	
1461	720	13	BP® Weste		82	90	
1461	720	144	BP® Weste		82	91	
1461	720	153	BP® Weste		82	91	
1461	720	51	BP® Weste		82	90	
1461	720	53	BP® Weste	    	82	90	
1461	720	74	BP® Weste	    	82	91	
1466	038	04	BP® Arbeitshose	    	-	65	
1466	560	13	BP® Arbeitshose	    	82	69	
1466	560	32	BP® Arbeitshose		82	73	
1466	560	52	BP® Arbeitshose		82	71	
1469	720	10	BP® Arbeitshose		    	82	96
1469	720	13	BP® Arbeitshose		82	96	
1469	720	21	BP® Arbeitshose	    	42	96	
1469	720	44	BP® Arbeitshose	    	82	98	
1469	720	51	BP® Arbeitshose		82	98	
1469	720	53	BP® Arbeitshose		82	95, 98	
1469	720	74	BP® Arbeitshose		82	98	
1469	720	81	BP® Arbeitshose	    	82	100	
1469	720	82	BP® Arbeitshose		82	100	
1473	060	10	BP® Arbeitshose		    	-	112
1473	060	13	BP® Arbeitshose		-	112	
1473	060	21	BP® Arbeitshose	    	-	112	
1473	060	44	BP® Arbeitshose	    	-	112	
1473	060	74	BP® Arbeitshose		-	112	
1473	060	81	BP® Arbeitshose		-	112	
1477	720	10	BP® Arbeitshose		    	82	96
1477	720	13	BP® Arbeitshose		82	96	
1477	720	21	BP® Arbeitshose	    	42	96	
1477	720	32	BP® Arbeitshose	    	82	96	
1477	720	44	BP® Arbeitshose		82	98	
1477	720	53	BP® Arbeitshose		82	98	
1477	720	81	BP® Arbeitshose		82	100	
1479	720	10	BP® Arbeitsjacke	    	82	97	
1479	720	13	BP® Arbeitsjacke	    	82	97	
1479	720	21	BP® Arbeitsjacke		42	97	
1479	720	32	BP® Arbeitsjacke		82	97	
1479	720	44	BP® Arbeitsjacke		82	99	



Produktfinder

Alle Informationen zu BP Artikeln finden Sie auch im BP Webshop unter [www.bp-online.com](http://www.bp-online.com)



	PRO-Label	Seite
1622 181 13 BP® Poloshirt für Sie & Ihn	82	136
1622 181 21 BP® Poloshirt für Sie & Ihn	42	136
1622 181 32 BP® Poloshirt für Sie & Ihn	82	136
1622 181 47 BP® Poloshirt für Sie & Ihn	82	136
1622 181 51 BP® Poloshirt für Sie & Ihn	82	136
1622 181 53 BP® Poloshirt für Sie & Ihn	82	136
1622 181 71 BP® Poloshirt für Sie & Ihn	82	136
1622 181 74 BP® Poloshirt für Sie & Ihn	82	136
1622 181 81 BP® Poloshirt für Sie & Ihn	82	136
1622 181 82 BP® Poloshirt für Sie & Ihn	82	136
1622 181 85 BP® Poloshirt für Sie & Ihn	82	136
1622 181 86 BP® Poloshirt für Sie & Ihn	82	136
1623 193 110 BP® Sweatshirt für Sie & Ihn	81	144
1623 193 13 BP® Sweatshirt für Sie & Ihn	81	144
1623 193 21 BP® Sweatshirt für Sie & Ihn	41	144
1623 193 32 BP® Sweatshirt für Sie & Ihn	81	144
1623 193 47 BP® Sweatshirt für Sie & Ihn	81	144
1623 193 51 BP® Sweatshirt für Sie & Ihn	81	144
1623 193 53 BP® Sweatshirt für Sie & Ihn	81	144
1623 193 74 BP® Sweatshirt für Sie & Ihn	81	144
1623 193 81 BP® Sweatshirt für Sie & Ihn	81	144
1623 193 82 BP® Sweatshirt für Sie & Ihn	81	144
1625 181 110 BP® Poloshirt für Sie & Ihn	82	136
1625 181 13 BP® Poloshirt für Sie & Ihn	82	136
1625 181 21 BP® Poloshirt für Sie & Ihn	42	136
1625 181 51 BP® Poloshirt für Sie & Ihn	82	136
1625 181 53 BP® Poloshirt für Sie & Ihn	82	136
1625 181 74 BP® Poloshirt für Sie & Ihn	82	136
1625 181 81 BP® Poloshirt für Sie & Ihn	82	136
1625 181 82 BP® Poloshirt für Sie & Ihn	82	136
1627 193 11 BP® Sweatjacke für Sie & Ihn	81	144
1627 193 110 BP® Sweatjacke für Sie & Ihn	81	144
1627 193 21 BP® Sweatjacke für Sie & Ihn	61	144
1629 181 21 BP® Langarmpolo für Sie & Ihn	42	142
1629 181 32 BP® Langarmpolo für Sie & Ihn	82	142
1648 181 11 BP® Damen-Poloshirt	82	134
1648 181 21 BP® Damen-Poloshirt	42	134
1648 181 32 BP® Damen-Poloshirt	82	134
1648 181 82 BP® Damen-Poloshirt	82	134
1660 171 21 BP® Damenshirt	42	134
1692 181 21 BP® Poloshirt für Sie & Ihn	42	136
1692 181 32 BP® Poloshirt für Sie & Ihn	82	136
1692 181 72 BP® Poloshirt für Sie & Ihn	82	136
1692 181 89 BP® Poloshirt für Sie & Ihn	82	136
1697 559 10 BP® Overall	82	106
1697 559 13 BP® Overall	82	105, 106
1697 559 53 BP® Overall	82	107
1698 060 10 BP® Overall	-	111
1698 060 13 BP® Overall	-	111
1698 060 21 BP® Overall	-	111
1698 060 44 BP® Overall	-	111
1698 060 53 BP® Overall	-	111
1698 060 74 BP® Overall	-	111
1786 555 13 BP® Thermoweste	82	39
1786 555 21 BP® Thermoweste	82	31
1786 555 32 BP® Thermoweste	82	33
1786 555 53 BP® Thermoweste	82	35
1786 555 74 BP® Thermoweste	82	41
1786 555 81 BP® Thermoweste	82	37
1787 555 13 BP® Arbeitsjacke	82	39
1787 555 21 BP® Arbeitsjacke	62	31
1787 555 32 BP® Arbeitsjacke	82	33
1787 555 53 BP® Arbeitsjacke	82	35
1787 555 74 BP® Arbeitsjacke	82	41
1787 555 81 BP® Arbeitsjacke	82	37
1788 555 13 BP® Arbeitshose	82	39
1788 555 21 BP® Arbeitshose	62	31
1788 555 32 BP® Arbeitshose	82	33
1788 555 53 BP® Arbeitshose	82	35
1788 555 74 BP® Arbeitshose	82	41

	PRO-Label	Seite
1788 555 81 BP® Arbeitshose	82	37
1789 555 13 BP® Arbeitshose	82	39
1789 555 21 BP® Arbeitshose	62	31
1789 555 32 BP® Arbeitshose	82	33
1789 555 53 BP® Arbeitshose	82	35
1789 555 74 BP® Arbeitshose	82	41
1789 555 81 BP® Arbeitshose	82	37
1790 555 13 BP® Latzhose	82	39
1790 555 21 BP® Latzhose	62	31
1790 555 32 BP® Latzhose	82	33
1790 555 53 BP® Latzhose	82	35
1790 555 74 BP® Latzhose	82	41
1790 555 81 BP® Latzhose	82	37
1792 555 13 BP® Shorts	82	39
1792 555 21 BP® Shorts	62	31
1792 555 32 BP® Shorts	82	33
1792 555 53 BP® Shorts	82	35
1792 555 74 BP® Shorts	82	41
1792 555 81 BP® Shorts	82	37
1795 720 110 BP® Arbeitsjacke	82	47
1795 720 13 BP® Arbeitsjacke	82	51
1795 720 40 BP® Arbeitsjacke	82	49
1795 720 56 BP® Arbeitsjacke	82	53
1795 720 70 BP® Arbeitsjacke	82	45
1796 720 110 BP® Arbeitshose	82	47
1796 720 13 BP® Arbeitshose	82	51
1796 720 40 BP® Arbeitshose	82	49
1796 720 56 BP® Arbeitshose	82	53
1796 720 70 BP® Arbeitshose	82	45
1797 720 110 BP® Arbeitshose	82	47
1797 720 13 BP® Arbeitshose	82	51
1797 720 40 BP® Arbeitshose	82	49
1797 720 56 BP® Arbeitshose	82	53
1797 720 70 BP® Arbeitshose	82	45
1798 720 110 BP® Latzhose	82	47
1798 720 13 BP® Latzhose	82	51
1798 720 40 BP® Latzhose	82	49
1798 720 56 BP® Latzhose	82	53
1798 720 70 BP® Latzhose	82	45
1799 255 110 BP® T-Shirt für Sie & Ihn	-	9
1800 560 32 BP® Arbeitsjacke	82	73
1807 560 13 BP® Latzhose	82	69
1807 560 52 BP® Latzhose	82	71
1815 720 10 BP® Arbeitshose	82	89, 90
1815 720 113 BP® Arbeitshose	82	91
1815 720 13 BP® Arbeitshose	82	90
1815 720 144 BP® Arbeitshose	82	91
1815 720 153 BP® Arbeitshose	82	91
1815 720 51 BP® Arbeitshose	82	90
1815 720 53 BP® Arbeitshose	82	90
1815 720 74 BP® Arbeitshose	82	91
1839 000 53 BP® Kniepolster 3 Paar	-	148
1844 720 10 BP® Latzhose	82	89, 90
1844 720 113 BP® Latzhose	82	91
1844 720 13 BP® Latzhose	82	90
1844 720 144 BP® Latzhose	82	91
1844 720 153 BP® Latzhose	82	91
1844 720 51 BP® Latzhose	82	90
1844 720 53 BP® Latzhose	82	90
1844 720 74 BP® Latzhose	82	91
1850 635 32 BP® Wetterschutzjacke	-	130
1858 560 13 BP® Arbeitshose	82	69
1858 560 32 BP® Arbeitshose	82	73
1858 560 52 BP® Arbeitshose	82	71
1866 560 32 BP® Shorts	82	73
1866 560 52 BP® Shorts	82	71
1867 560 13 BP® Arbeitshose	82	69
1867 560 52 BP® Arbeitshose	82	71
1868 572 21 BP® Softshelljacke	8160	120
1868 572 32 BP® Softshelljacke	8160	120

Die ausführlichen Pflegehinweise finden Sie auf Seite 155.

	PRO-Label	Seite
1869 572 32 BP® Winter-Softshelljacke	-	126
1870 572 32 BP® Softshellweste	8160	120
1871 885 32 BP® Wetterschutzjacke	-	124
1872 646 110 BP® Fleecejacke	8160	116
1872 646 32 BP® Fleecejacke	8160	116
1872 646 53 BP® Fleecejacke	8160	116
1872 646 81 BP® Fleecejacke	8160	116
1873 646 21 BP® Fleecejacke	8160	116
1874 572 32 BP® Arbeitsjacke Softshell	-	122
1874 572 56 BP® Arbeitsjacke Softshell	-	122
1874 572 110 BP® Arbeitsjacke Softshell	-	122
1875 888 110 BP® Arbeitsjacke Wetterschutz	-	128
1875 888 32 BP® Arbeitsjacke Wetterschutz	-	128
1875 888 56 BP® Arbeitsjacke Wetterschutz	-	128
1876 617 110 BP® Strickfleecejacke	-	118
1876 617 32 BP® Strickfleecejacke	-	118
1876 617 53 BP® Strickfleecejacke	-	118
1876 617 70 BP® Strickfleecejacke	-	118
1877 560 13 BP® Arbeitsjacke	82	69
1877 560 52 BP® Arbeitsjacke	82	71
1881 688 32 BP® Arbeitsjacke	82	63
1881 688 53 BP® Arbeitsjacke	-	63
1882 535 53 BP® Arbeitshose 3/4 Länge	82	61
1882 584 41 BP® Arbeitshose 3/4 Länge	82	57
1882 584 51 BP® Arbeitshose 3/4 Länge	82	59
1883 585 41 BP® Kapuzenweste	82	57
1883 585 51 BP® Kapuzenweste	82	59
1884 535 53 BP® Arbeitsjacke	82	61
1884 585 41 BP® Arbeitsjacke	82	57
1884 585 51 BP® Arbeitsjacke	82	59
1885 535 53 BP® Arbeitshose	82	61
1885 585 41 BP® Arbeitshose	82	57
1885 585 51 BP® Arbeitshose	82	59
1886 535 53 BP® Arbeitshose	82	61
1886 585 41 BP® Arbeitshose	82	57
1886 585 51 BP® Arbeitshose	82	59
1888 038 04 BP® Arbeitshose	-	64
1888 688 32 BP® Arbeitshose	82	63
1889 001 32 BP® Ledergürtel	-	149
1889 001 48 BP® Ledergürtel	-	149
1893 535 53 BP® Weste	82	61
1893 585 41 BP® Weste	82	57
1893 585 51 BP® Weste	82	59
1898 688 32 BP® Damen-Arbeitshose	82	63
1898 688 53 BP® Damen-Arbeitshose	82	63
1899 038 04 BP® Arbeitshose	-	65
1899 688 32 BP® Arbeitshose	82	63
1899 688 53 BP® Arbeitshose	82	63

> PRO-Label

BP Produkte sind überwiegend mit dem PRO-Label ausgezeichnet.Das PRO-Label kennzeichnet, dass das damit ausgezeichnete Produkt die Anforderungen der ISO 30023 erfüllt, es ist nach ISO 15797 auf Industriewäsche-Eignung geprüft, und zwar im Waschprogramm (1-8), im Tunnel-finisher und/oder beim Trocknen im Tumbler. Das PRO-Label ist jedoch nicht als Pflegeanweisung zu verstehen. Vor dem Einsatz des Produktes in der Industrie-wäsche sind praxisgerechte Waschtests durchzuführen. Weitere Details finden Sie im Einnähetikett oder im BP Webshop unter [www.bp-online.com](http://www.bp-online.com).







Individuelle & teamfähige  
BP Worker-Lösungen!

[www.bp-online.com](http://www.bp-online.com)